

# SPRAVODAJKA ODRODOVÉHO SKÚŠOBNÍCTVA

ÚSTREDNÉHO KONTROLNÉHO  
A SKÚŠOBNÉHO ÚSTAVU  
POLNOHOSPODÁRSKEHO  
V BRATISLAVE

The Bulletin of Variety Testing Department  
of Central Control and Testing Institute  
in Agriculture of the Slovak Republic

**1. január – 31. marec 2024**

**Ročník: XXII**

**Číslo: 1**

<b>OBSAH</b> <i>(Contents)</i>	<b>Strana</b> <i>(Page)</i>
<b>I. Prihlášky na právnu ochranu a žiadosti na registráciu odrody</b> <i>(Applications for the Plant Variety Rights and/or Addition to the National List)</i>	<b>1</b>
<b>II. Názvy odrôd</b> <i>(Variety Denominations)</i>	<b>7</b>
<b>1. Návrh názvu odrody</b> <i>(Proposed Variety Denominations)</i>	<b>7</b>
<b>2. Zmena názvu odrody</b> <i>(Changes in Variety Denomination)</i>	<b>8</b>
<b>III. Späťvzatie prihlášky na právnu ochranu a žiadosti na registráciu odrody</b> <i>(Withdrawal of Applications for the Plant Variety Rights and/or Addition to the National List )</i>	<b>9</b>
<b>IV. Rozhodnutia</b> <i>(Decisions)</i>	<b>12</b>
<b>1. Udelenie šľachtiteľského osvedčenia a registrácia odrody v Štátnej odrodovej knihe</b> <i>(Grant of Plant Variety Rights and/or Addition to the National List)</i>	<b>12</b>
<b>2. Zamietnutie prihlášky na právnu ochranu a zamietnutie registrácie odrody</b> <i>(Rejection of Application for Grant of Plant Variety Rights and/or Addition to the National List)</i>	<b>14</b>
<b>3. Zrušenie šľachtiteľského osvedčenia a registrácie odrody</b> <i>(Cancellation of Grant of Plant Variety Rights and/or Addition to the National List)</i>	<b>15</b>
<b>V. Zmeny v osobe majiteľa, žiadateľa, udržiavateľa alebo zmluvného zástupcu</b> <i>(Changes in Person of Holder, Applicant, Maintainer or Agent)</i>	<b>16</b>
<b>VI. Uplynutie doby ochrany práv k odrode a registrácie odrody</b> <i>(Expiration of Plant Variety Rights and/or Addition to the National List)</i>	<b>-</b>
<b>VII. Oficiálne oznámenia</b> <i>(Official Notices)</i>	<b>17</b>
<b>VIII. Zoznam adries majiteľov, žiadateľov, udržiavateľov alebo ich zmluvných zástupcov</b> <i>(Address List of Holders, Applicants, Maintainers or Agents)</i>	<b>18</b>

---

Spravodajcu odrodového skúšobníctva vydáva Odbor odrodového skúšobníctva Ústredného kontrolného a skúšobného ústavu poľnohospodárskeho v Bratislave podľa Nariadenia vlády Slovenskej republiky č. 50/2007 Z. z., a sú v ňom uverejňované údaje týkajúce sa odrôd, ktoré boli prihlásené pre právnu ochranu a ktoré boli zapísané do registra chránených odrôd podľa zákona č. 202/2009 Z. z. o právnej ochrane odrôd rastlín. Ďalej sú v ňom uverejňované údaje o odrodách prihlásených na registráciu v Štátnej odrodovej knihe a odrodách registrovaných v Štátnej odrodovej knihe podľa zákona č. 597/2006 Z. z. o pôsobnosti orgánov štátnej správy v oblasti registrácie odrôd pestovaných rastlín a uvádzaní množiteľského materiálu pestovaných rastlín na trh.

The Bulletin of Variety Testing Department is published by Variety Testing Department of Central Control and Testing Institute in Agriculture in Bratislava, Slovakia, according to Regulation of Government of the Slovak Republic No. 50/2007 and it includes the information concerning varieties applied for Grant of Plant Variety Rights and varieties protected according to Act No. 202/2009 Coll. on the Protection of Rights of New Varieties; varieties applied for the Addition to the National List according to Act No. 597/2006 Coll. on competence of state administration authorities as regards addition of varieties of grown plants to the National List and placing of propagating material of grown plants on the market.

---

## I. Prihlášky na právnu ochranu a žiadosti na registráciu odrôd

(Applications for the Plant Variety Rights and/or Addition to the National List)

Poznámka k stĺpcom 3 a 4: - prihláška / žiadosť nepodaná  
(Remarks to columns 3 and 4) (Application not filled)  
\* podanie už bolo uverejnené  
(Filing of application already published)

Číslo žiadosti (Application Number)		Dátum podania žiadosti (Application Date)		Pracovné označenie (Provisional Designation)	Názov odrody (Variety Denomination)	Žiadateľ (Applicant)	Splnomocnený zástupca žiadateľa (Agent)
PO PBR	RO NLI	PO PBR	RO NLI				
1	2	3	4	5	6	7	8

### Poľné plodiny (Agricultural crops)

#### Obilniny (Cereals)

##### Jačmeň siaty - dvojradový (*Hordeum vulgare L.*)

- jarný (spring)

224R064	09.01.2024	IS-20H132	115	-
224R065	09.01.2024	LGBHE6388	406	433
224R066	09.01.2024	LGBHE6786	406	433
224R067	09.01.2024	LGBU21-3131-A	406	433
224R079	11.01.2024	SC70494X	239	828

##### Kukurica siata (*Zea mays L.*)

224R068	09.01.2024	MDM1304	365	-
224R070	09.01.2024	MDM2314	365	-
224R071	09.01.2024	MDM2523	365	-
224R072	09.01.2024	MDM3304	365	-
224R073	09.01.2024	MDM3503	365	-
224R074	09.01.2024	MDM3323	365	-
224R075	09.01.2024	MDM3504	365	-
224R076	09.01.2024	MDM3514	365	-
224R080	17.01.2024	29003	661	-
224R081	17.01.2024	29001	661	-
224R082	17.01.2024	29009	661	-
224R101	29.01.2024	1092F852-01	449	74
224R107	01.02.2024	TA57-23	586	-
224R108	01.02.2024	TA5174-22	103	-
224R109	01.02.2024	TA5148-21	103	-
224R110	01.02.2024	TA5113-23	103	-
224R111	01.02.2024	TAEXP.1-23	103	-
224R133	12.02.2024	DSP104509	571	849
224R134	12.02.2024	DG220503	571	849
224R135	12.02.2024	DSP103494	571	849
224R136	12.02.2024	DSP104511	571	849
224R137	12.02.2024	BC20.10	571	849
224R138	12.02.2024	DF20ZM3E1082	571	849
224R139	12.02.2024	DF20ZM3E1084	571	849
224R140	12.02.2024	DF20ZM3E1085	571	849

1	2	3	4	5	6	7	8
	224R141		12.02.2024	DF20ZM3E1096		571	849
	224R142		06.02.2024	LZM473/55		406	574
	224R143		06.02.2024	LZM473/43		406	574
	224R144		06.02.2024	LZM374/52		406	574
	224R145		06.02.2024	LZM374/50		406	574
	224R146		06.02.2024	LZM374/37		406	574
	224R147		06.02.2024	LZM374/34		406	574
	224R148		06.02.2024	LZM374/30		406	574
	224R149		06.02.2024	LZM373/82		406	574
	224R150		06.02.2024	LZM274/45		406	574
	224R151		06.02.2024	LZM274/47		406	574
	224R152		06.02.2024	LZM174/49		406	574
	224R153		07.02.2024	EZ3764		504	612
	224R154		07.02.2024	EZ3848		504	612
	224R155		07.02.2024	EZ4066		504	612
	224R156		07.02.2024	EZ4062		504	612
	224R157		07.02.2024	EY3205		504	612
	224R158		09.02.2024	LDZ24269		858	-
	224R159		09.02.2024	LDZ24277		858	-
	224R160		09.02.2024	LDZ23423		858	-
	224R161		09.02.2024	LDZ24352		858	-
	224R162		09.02.2024	LDZ24353		858	-
	224R163		09.02.2024	LDZ24354		858	-
	224R164		09.02.2024	LDZ24276		858	-
	224R165		09.02.2024	LDZ23343		858	-
	224R166		09.02.2024	LDZ23338		858	-
	224R167		09.02.2024	LDZ23334		858	-
	224R168		09.02.2024	LDZ23331		858	-
	224R169		09.02.2024	LDZ23247		858	-
	224R170		09.02.2024	LDZ23246		858	-
	224R171		09.02.2024	LDZ23117		858	-
	224R172		09.02.2024	LDZ24426		858	-
	224R173		09.02.2024	LDZ23419		858	-
	224R174		09.02.2024	LDZ24266		858	-
	224R175		09.02.2024	LDZ23414		858	-
	224R176		09.02.2024	LDZ23345		858	-
	224R177		09.02.2024	LDZ23417		858	-
	224R178		09.02.2024	LDZ23339		858	-
	224R189		09.02.2024	KXC4481		221	48
	224R190		09.02.2024	KXC4251		221	48
	224R191		09.02.2024	KXC3432		221	48
	224R192		09.02.2024	KXC3395		221	48
	224R193		09.02.2024	KXC3394		221	48
	224R194		09.02.2024	KXC3393		221	48
	224R195		09.02.2024	KXC3392		221	48
	224R196		09.02.2024	KXC3388		221	48
	224R197		09.02.2024	KXC3387		221	48
	224R198		09.02.2024	KXC3380		221	48
	224R199		09.02.2024	KXC3371		221	48
	224R200		09.02.2024	KXC3366		221	48

1	2	3	4	5	6	7	8
	224R201		09.02.2024	KXC3364		221	48
	224R202		09.02.2024	KXC3363		221	48
	224R203		09.02.2024	KXC3359		221	48
	224R204		09.02.2024	KXC3339		221	48
	224R205		09.02.2024	KXC3213		221	48
	224R206		09.02.2024	KXC2336		221	48
	224R207		09.02.2024	KXC3250		221	48
	224R210		09.02.2024	SL22467		60	286
	224R211		09.02.2024	SL31164		60	286
	224R212		09.02.2024	SL32071		60	286
	224R213		09.02.2024	SL32121		60	286
	224R214		09.02.2024	SL33113		60	286
	224R215		09.02.2024	SL42039		60	286
	224R216		09.02.2024	SL43033		60	286
	224R217		09.02.2024	SL43132		60	286
	224R218		09.02.2024	SL11401		60	286
	224R219		09.02.2024	SL12320		60	286
	224R220		09.02.2024	SL13260		60	286
	224R221		09.02.2024	SL13316		60	286
	224R222		09.02.2024	SL13455		60	286
	224R223		09.02.2024	SL13507		60	286
	224R224		09.02.2024	SL13528		60	286
	224R225		09.02.2024	SL13684		60	286
	224R226		09.02.2024	SL20577		60	286
	224R227		09.02.2024	SL21417		60	286
	224R228		09.02.2024	SL22369		60	286
	224R229		09.02.2024	SL22370		60	286
	224R242		13.02.2024	CE2223		164	-
	224R243		13.02.2024	CE2323		164	-
	224R244		13.02.2024	CE3123		164	-
	224R245		13.02.2024	CE3223		164	-
	224R246		13.02.2024	CE3423		164	-
	224R247		13.02.2024	CE3523		164	-
	224R248		13.02.2024	CE3623		164	-
	224R249		13.02.2024	CE4123		164	-
	224R250		13.02.2024	CE6223		164	-
	224R251		13.02.2024	CE6323		164	-
	224R252		13.02.2024	CE6423		164	-
	224R253		13.02.2024	CE7523		164	-
	224R254		13.02.2024	CE7623		164	-
	224R255		13.02.2024	CE7723		164	-
	224R256		13.02.2024	CE7823		164	-
	224R257		13.02.2024	CE8123		164	-
	224R259		09.02.2024	MV201-24-G-S		188	-
	224R260		09.02.2024	MV302-24-G-S		188	-
	224R261		09.02.2024	MV303-24-G-S		188	-
	224R262		09.02.2024	MV351-24-G-S		188	-
	224R263		09.02.2024	MV352-24-G-S		188	-
	224R264		09.02.2024	MV501-24-S-S		188	-
	224R265		09.02.2024	RH22012		520	401

1	2	3	4	5	6	7	8
	224R266		09.02.2024	RH24003		520	401
	224R267		09.02.2024	RH23010		520	401
	224R268		09.02.2024	RH24059		520	401
	224R269		26.02.2024	DG220488		409	309
	224R270		26.02.2024	DSP102946		409	309
	224R271		26.02.2024	DG220137		409	309
	224R272		12.02.2024	SMH53022		516	-
	224R275		23.02.2024	EZ4063		504	612
	224R276		23.02.2024	EZ4067		504	612
	224R277		23.02.2024	EZ4860		504	612
	224R278		10.02.2024	SEM_24_240		898	809
	224R279		10.02.2024	SEM_24_243		898	809
	224R280		10.02.2024	SEM_24_320		898	809
	224R281		10.02.2024	SEM_24_360		898	809
	224R282		10.02.2024	SEM_24_430		898	809
	224R283		10.02.2024	SEM_24_450		898	809
	224R284		10.02.2024	SEM_24_453		898	809
	224R288		16.02.2024	GW1088		899	809

### Olejníny a priadné rastliny (Oil and fibre plants)

#### Slničnica ročná (*Helianthus annuus L.*)

	224R088		26.01.2024	LHA64369/49		406	574
	224R089		26.01.2024	LHA26269/13		406	574
	224R090		26.01.2024	LHA273/38		406	574
	224R091		26.01.2024	LHA5269/45		406	574
	224R092		26.01.2024	LHA5367/22		406	574
	224R093		26.01.2024	LHA374/70		406	574
	224R094		26.01.2024	LHA374/88		406	574
	224R095		26.01.2024	LHA5368/38		406	574
	224R096		26.01.2024	LHA7374/104		406	574
	224R105		02.02.2024	NX32223		94	-
	224R106		02.02.2024	NX42227		94	-
	224R121		05.02.2024	LDH94044		858	-
	224R122		05.02.2024	LDH94114		858	-
	224R123		05.02.2024	LDH94037		858	-
	224R124		05.02.2024	LDH24163		858	-
	224R125		05.02.2024	LDH24122		858	-
	224R126		05.02.2024	LDH24064		858	-
	224R127		05.02.2024	LDH24035		858	-
	224R128		05.02.2024	LDH23033		858	-
	224R129		05.02.2024	LDH23005		858	-
	224R130		05.02.2024	LDH24012		858	-
	224R131		05.02.2024	LDH24014		858	-
	224R132		05.02.2024	N4L467E		896	-
	224R179		09.02.2024	S2411		221	48
	224R180		09.02.2024	S2409		221	48
	224R181		09.02.2024	S2412		221	48
	224R182		09.02.2024	S2410		221	48
	224R183		09.02.2024	S2413		221	48

1	2	3	4	5	6	7	8
	224R184		09.02.2024	KHC316361		221	48
	224R185		09.02.2024	KHC402363		221	48
	224R186		09.02.2024	KHC412363		221	48
	224R187		09.02.2024	KHC19213		221	48
	224R188		09.02.2024	KHC19413		221	48
	224R209		09.02.2024	DS14228SU		850	286
	224R230		29.01.2024	7042F149-14		449	74
	224R231		29.01.2024	7036F117-14		449	74
	224R232		29.01.2024	7042D086-14		449	74
	224R233		29.01.2024	7042F125-04		449	74
	224R234		12.02.2024	ABS23517		688	-
	224R235		12.02.2024	1300R		688	-
	224R236		12.02.2024	HOEAA		688	-
	224R237		12.02.2024	HOEAB		688	-
	224R238		12.02.2024	ABS23504		688	-
	224R239		12.02.2024	6R		688	-
	224R240		12.02.2024	38A		688	-
	224R241		12.02.2024	38B		688	-
	224R273		12.02.2024	L25-01IOS		847	-
	224R274		12.02.2024	L25-02IOS		847	-
	224R285		01.03.2024	NS IR 23		41	787
	224R286		16.02.2024	23HB088		863	809
	224R287		16.02.2024	23HB069		863	809

**Sója fazuľová (*Glycine max (L.) Merrill*)**

	224R102		29.01.2024	50B6BX05-01		449	74
	224R103		29.01.2024	50B2FX08-01		449	74
	224R104		29.01.2024	5007BA10-01		449	74
	224R208		06.02.2024	SZDS5804		508	286
	224R258		12.02.2024	503-22		888	-
	224R289		06.03.2024	PHP210.007		769	369
	224R290		06.03.2024	PHP220.002		769	369

**Ďateľinoviny (Clovers)**

**Ďateľina plazivá (*Trifolium repens L.*)**

	224R077		04.01.2024	GC290		893	828
	224R078		04.01.2024	GC283		893	828

**Trávy (Grasses)**

**Timotejka uzlatá (*Phleum bertolonii DC.*)**

	224R291		11.03.2024	Latima		629	-
--	---------	--	------------	--------	--	-----	---

1	2	3	4	5	6	7	8
---	---	---	---	---	---	---	---

**Okopaniny (Potato and root crops)**

**Repa cukrová (*Beta vulgaris L.*)**

224R083	19.01.2024	MH4103		366	741
224R084	19.01.2024	MH4101		366	741
224R085	19.01.2024	MH4105		366	741
224R086	19.01.2024	MH4107		366	741
224R097	29.01.2024	SV2996		429	107
224R098	29.01.2024	SV2997		429	107
224R099	29.01.2024	SV2998		429	107
224R100	29.01.2024	SV2999		429	107
224R112	05.02.2024	3K465		221	48
224R113	05.02.2024	4K568		221	48
224R114	05.02.2024	4K577		221	48
224R115	05.02.2024	4K605		221	48
224R116	05.02.2024	4K570		221	48
224R117	05.02.2024	1K095		221	48
224R118	05.02.2024	4K534		221	48
224R119	05.02.2024	4K537		221	48
224R120	05.02.2024	4K563		221	48

**Zeleniny (Vegetables)**

**Cesnak sloní (*Allium ampeloprasum L.*)**

224R087	19.01.2024	Lunac		894	895
---------	------------	-------	--	-----	-----



## II. Názvy odrôd

(Variety Denominations)

### 1. Návrh názvu odrody

(Proposed Variety Denomination)

Poznámka k stĺpcu 6: C - názov vo forme kódu  
(Remark to column 6) C - Denomination in the form of a "code"

Číslo žiadosti (Variety Number)	Žiadateľ (Applicant)	Splnomocnený zástupca žiadateľa (Agent)	Pracovné označenie (Provisional Designation)	Návrh názvu (Proposed Variety Denomination)	Dátum návrhu názvu (Date of proposal)	
1	2	3	4	5	6	7

#### Poľné plodiny (Agricultural crops)

##### Obilniny (Cereals)

##### Jačmeň siaty - dvojradový (*Hordeum vulgare L.*)

- jarný (spring)

223R060	406	433	LGBN17232-18	LG Allegro	F	09.01.2024
224R067	406	433	LGBU21-3131-A	LG Crossbow	F	09.01.2024
224R079	239	828	SC70494X	Rocker	F	09.02.2024

##### Kukurica siata (*Zea mays L.*)

221R126	516	-	SMH46119	SM Bresto	F	12.02.2024
221R154	449	74	1088A013-01	INDEM1765	C	23.02.2024
221R189	504	612	EW3946	Inspiria	F	01.02.2024
222R143	748	-	TPR250	Sunred	F	14.02.2024
222R153	449	74	1091B610-01	Volraxe	F	23.02.2024
222R154	449	74	1087B016-01	INDEM1114	C	23.02.2024
222R155	449	74	1092B841-01	INDEM1355	C	23.02.2024
222R156	449	74	1092B840-01	P92440	C	23.02.2024
222R160	504	612	EX4155	Airfield	F	06.02.2024
222R165	504	612	EW4456	Limonite	F	08.01.2024
222R195	188	-	MV402-22-S-S	MV474	C	09.02.2024
222R251	858	-	LDZ22236	Toledo	F	26.01.2024
222R257	858	-	LDZ22329	Brookfield	F	26.01.2024
222R264	858	-	LDZ22320	Westmont	F	26.01.2024

#### Olejniny a priadne rastliny (Oil and fibre plants)

##### Mak siaty (*Papaver somniferum L.*)

223R015	840	788	Bordas	KSZF Bordas	F	30.01.2024
---------	-----	-----	--------	-------------	---	------------

1	2	3	4	5	6	7
---	---	---	---	---	---	---

### Repka olejka (*Brassica napus L. (partim)*)

- ozimná (winter)

222R015	224	369	RAP20264W11	Epic	F	01.02.2024
222R023	449	74	4105B200-19	PT320	C	23.02.2024
223R018	224	369	WRH660	Luigi	F	01.02.2024
223R020	224	369	WRH656	Washington	F	01.02.2024
223R021	224	369	WRH661	Richards	F	01.02.2024
223R027	63	369	RAP21296W11	Skeleton	F	01.02.2024
223R031	406	574	LE22/460	LG Adamant	F	26.01.2024
224R017	224	369	DMH621	Dahlia	F	09.02.2024

### Slničnica ročná (*Helianthus annuus L.*)

222R136	449	74	XF20872	Llucius	F	23.02.2024
222R139	449	74	7036B026-14	P63HE186	C	23.02.2024
222R141	449	74	7042B015-11	Roquette	F	23.02.2024
222R300	858	-	LDH22023	Insun 130	F	09.02.2024
224R105	94	-	NX32223	SY Nerida AR	F	02.02.2024

### Sója fazuľová (*Glycine max (L.) Merrill*)

222R316	769	369	PHP200.833	Champ	F	27.03.2024
222R330	595	369	AC18/901/1/88	SU Cutena	F	09.02.2024

### Trávy (Grasses)

#### Mätonoh mnohokvetý (*Lolium multiflorum Lam.*)

223R221	827	828	LM2017WYCM	Penny	F	09.02.2024
---------	-----	-----	------------	-------	---	------------

### Zeleniny (Vegetables)

#### Cesnak sloní (*Allium ampeloprasum L.*)

224R087	894	895	Lunac	Obrak	F	23.02.2024
---------	-----	-----	-------	-------	---	------------

### Špeciálne plodiny (Special plants)

#### Vinič hroznorodý (*Vitis vinifera L.*)

217R079	678	-	Cabernet Franc	Cabernet Franc	F	05.02.2024
217R080	678	-	Merlot	Merlot	F	05.02.2024
220R101	835	-	Florianka	Florianka	F	12.02.2024

## 2. Zmena názvu odrody

(Changes in Variety Denomination)

Číslo žiadosti (Variety Number)	Žiadateľ (Applicant)	Zmluvný (Agent)	Pôvodný názov (Former Variety)	Nový názov (New Variety)	Dátum zmeny (Date of Change)	
1	2	3	4	5	6	7

**Pol'né plodiny** (Agricultural crops)

**Obilniny** (Cereals)

**Kukurica siata** (*Zea mays L.*)

219R182-2	504	612	DKC4119	Ioniti	F	05.02.2024
220R211-2	504	612	DKC3922	Kanela	F	05.02.2024

### III. Spät'vzatie prihlášky na právnu ochranu a žiadosti na registráciu odrôd

(Withdrawal of Applications for the Plant Variety Rights and/or Addition to the National List)

Poznámka k stĺpcom 6 a 7: + právna ochrana / registrácia zostávajú v platnosti

(Remarks to columns 6 and 7: (Grant of Variety Rights / Addition to the National List still valid)

\* zrušenie už bolo uverejnené

(Cancellation already published)

Číslo žiadosti (Application Number)		Pracovné označenie (Provisional Designation)	Žiadateľ (Applicant)	Splnomocnený zástupca žiadateľa (Agent)	Dátum spät'vzatia prihlášky na právnu ochranu (Date of Withdrawal of Application for Grant of PBR)	Dátum spät'vzatia žiadosti na registráciu odrody (Date of Withdrawal of Application for National List)
PO PBR	RO NLI				PO PBR	RO NLI
1	2	3	4	5	6	7

#### Poľné plodiny (Agricultural crops)

##### Obilniny (Cereals)

##### Jačmeň siaty - dvojradový (*Hordeum vulgare L.*)

- jarný (spring)

222R092	LGBN17207-28	406	-	23.02.2024
222R093	LGBN17231-27	406	-	20.02.2024
222R094	LGBN16304-05	406	-	20.02.2024
222R095	LGBHE5564	406	-	20.02.2024
223R057	LGBHE5876	406	-	20.02.2024
223R059	LGBHE6285	406	-	20.02.2024

##### Kukurica siata (*Zea mays L.*)

221R158	NQ3224	504	612	18.03.2024
221R277	CE6220	164	-	12.03.2024
222R114	MGM463300	365	-	15.01.2024
222R180	CE7521	164	-	12.03.2024
222R181	CE3121	164	-	12.03.2024
222R185	CE6421	164	-	12.03.2024
222R187	MV301-22-G-S	188	-	08.02.2024
222R188	MV103-22-G-S	188	-	08.02.2024
222R189	MV102-22-G-S	188	-	08.02.2024
222R190	MV251-22-G-S	188	-	08.02.2024
222R191	MV105-22-G-S	188	-	08.02.2024
222R192	MV104-22-G-S	188	-	08.02.2024
222R194	MV351-22-G-S	188	-	08.02.2024
222R239	SMM0299	604	-	02.02.2024
222R244	SG209	825	-	09.02.2024
222R258	LDZ22225	858	-	19.03.2024
222R260	LDZ22327	858	-	19.03.2024
222R261	LDZ22227	858	-	19.03.2024
222R285	DF17ZM3E601	571	849	07.03.2024
222R289	DF19ZM3E412	571	849	07.03.2024
222R293	DF19ZM3E989	571	849	07.03.2024

1	2	3	4	5	6	7
	223R068	TA53c-21	586	-		14.02.2024
	223R102	1092D850-01	449	74		19.01.2024
	223R121	MV251-23-G-S	188	-		08.02.2024
	223R122	MV252-23-G-S	188	-		08.02.2024
	223R124	MV254-23-G-S	188	-		08.02.2024
	223R126	MV301-23-G-S	188	-		08.02.2024
	223R127	MV101-23-G-S	188	-		08.02.2024
	223R128	MV102-23-G-S	188	-		08.02.2024
	223R129	MV103-23-G-S	188	-		08.02.2024
	223R130	MV104-23-G-S	188	-		08.02.2024
	223R131	MV105-23-G-S	188	-		08.02.2024
	223R179	EY4055	504	612		01.02.2024
	223R181	EY4261	504	612		01.02.2024
	223R189	LDZ22111	858	-		19.03.2024
	223R202	LDZ23257	858	-		19.03.2024
	223R205	LDZ23330	858	-		19.03.2024
	223R208	LDZ23422	858	-		19.03.2024
	223R225	RH22018	520	401		27.02.2024
	223R228	RH21041	520	401		27.02.2024
	223R230	KXC2308	221	48		06.03.2024
	223R232	KXC2314	221	48		06.03.2024
	223R233	KXC2316	221	48		06.03.2024
	223R238	KXC2049	221	48		06.03.2024
	223R240	KXC2318	221	48		06.03.2024
	223R242	KXC2337	221	48		06.03.2024
	223R243	KXC2346	221	48		06.03.2024
	223R250	KXC2253	221	48		06.03.2024
	223R251	KXC2303	221	48		06.03.2024
	223R278	CE6322	164	-		12.03.2024
	223R279	CE7322	164	-		12.03.2024
	223R280	CE7522	164	-		12.03.2024
	223R281	CE7422	164	-		12.03.2024
	223R282	CE2322	164	-		12.03.2024
	223R285	CE1222	164	-		12.03.2024
	223R287	DSP103038	571	849		07.03.2024
	223R289	DSP102928	571	849		07.03.2024
	223R291	DF20ZM3E1198	571	849		07.03.2024
	223R292	DF20ZM3E556	571	849		07.03.2024
	223R295	DSP103024	571	849		07.03.2024
	223R296	RAM2614	881	856		22.03.2024
	223R297	RAM1333	881	856		22.03.2024
	224R069	MDM2303	365	-		07.02.2024
	224R156	EZ4062	504	612		18.03.2024

1	2	3	4	5	6	7
---	---	---	---	---	---	---

## Olejníny a priadne rastliny (Oil and fibre plants)

### Repka olejka (*Brassica napus L. (partim)*)

- ozimná (winter)

221R050	MH18PO1130	583	48		06.03.2024
222R012	DMH562	224	369		07.03.2024
222R024	4106A142-01	449	74		19.01.2024
222R026	4105A184-05	449	74		19.01.2024
222R029	4105A150-01	449	74		19.01.2024
222R030	4106A182-05	449	74		19.01.2024
223R017	DMH615	224	369		07.03.2024

### Slničnica ročná (*Helianthus annuus L.*)

222R310	NX22207	94	-		14.02.2024
223R135	S2305	221	48		06.03.2024
223R136	S2304	221	48		06.03.2024
223R138	KHC01132	221	48		06.03.2024
223R139	KHC10533	221	48		06.03.2024
223R143	KHC18621	221	48		06.03.2024
223R145	KHC212221	221	48		06.03.2024
223R174	LDH23015	858	-		08.01.2024

### Sója fazuľová (*Glycine max (L.) Merrill*)

223R303	S18081	520	401		25.03.2024
---------	--------	-----	-----	--	------------

## Trávy (Grasses)

### Kostrava červená (*Festuca rubra L.*)

221R085	21FRR4035	8	66		22.02.2024
---------	-----------	---	----	--	------------

## Okopaniny (Potato and root crops)

### Repa cukrová (*Beta vulgaris L.*)

222R102	ST22307	457	357		05.02.2024
223R071	ST1320027	457	357		27.01.2024
223R072	ST1320056	457	357		14.01.2024
223R081	3K459	782	48		14.02.2024

### Zemiak (*Solanum tuberosum L.*)

222R326	HR51/13	234	-		15.01.2024
---------	---------	-----	---	--	------------

## IV. Rozhodnutia

(Decisions)

### 1. Udelenie šľachtiteľského osvedčenia a registrácia odrody v Štátnej odrodovej knihe

(Grant of Plant Variety Rights and/or Addition to the National List)

Poznámka k stĺpcom 6 a 7: + udelenie právnej ochrany / registrácie už bolo uverejnené  
(Remarks to columns 6 and 7) (Grant of Variety Rights / Addition to the National List already published)

Číslo žiadosti (Application Number)	Názov odrody (Variety Denomination)	Žiadateľ (Applicant)	Splnomocnený zástupca žiadateľa (Agent)	Dátum udelenia šľachtiteľského osvedčenia (Date of Grant of Plant Breeders Rights)	Dátum registrácie (Date of Addition to the National List)	
1	2	3	4	5	6	7

#### Poľné plodiny (Agricultural crops)

##### Obilniny (Cereals)

##### Pšenica letná (*Triticum aestivum* L. emend. Fiori et Paol)

- ozimná (winter)

220R095	Alomar	457	357		28.03.2024
220R096	Nox	457	357		25.03.2024

##### Raž siata (*Secale cereale* L.)

- ozimná (winter)

222R060	IS Secator	115	-		21.03.2024
---------	------------	-----	---	--	------------

##### Tritikale (*x Triticosecale* Wittm.)

- ozimné (winter)

222R055	IS Flavianus	115	-		21.03.2024
---------	--------------	-----	---	--	------------

##### Kukurica siata (*Zea mays* L.)

221R188	Interactis	504	612		18.03.2024
222R259	LID2288C	858	-		04.03.2024

#### Olejníny a priadne rastliny (Oil and fibre plants)

##### Mak siaty (*Papaver somniferum* L.)

222R001	Snow White	846	788		25.03.2024
222R002	KSZF Mustang	840	-		25.03.2024
222R004	SO Lear	840	-		25.03.2024

##### Repka olejka (*Brassica napus* L. (partim))

- ozimná (winter)

221R015	RGT Paradizze	520	401		25.03.2024
222R013	Mammut	63	369		27.03.2024

1	2	3	4	5	6	7
	222R016	Triple	63	369		27.03.2024
	222R018	LG Armada	406	574		21.03.2024
	222R019	LG Atacama	406	574		21.03.2024
	222R044	Nicky	508	77		06.03.2024
	222R045	LID Invicto	858	-		27.03.2024
	222R047	Amoroso	858	-		27.03.2024
	222R048	LID Caliento	858	-		27.03.2024
	222R049	LID Tebo	858	-		27.03.2024
<b>Slněčnica ročná (<i>Helianthus annuus L.</i>)</b>						
	221R153	LG50549 SX	406	574		21.03.2024
	222R121	LG50632	406	574		21.03.2024
	222R122	LG50636 CLP	406	574		21.03.2024
	222R123	LG50540 CLP	406	574		21.03.2024
	222R124	LG50574	406	574		21.03.2024
	222R125	LG50643	406	574		21.03.2024
	222R304	SY Lazuri CLP	94	-		05.03.2024
	222R306	Suliano	94	-		05.03.2024
	222R307	Surest	94	-		05.03.2024
	222R308	SY Amazonia	94	-		05.03.2024
<b>Sója fazuľová (<i>Glycine max (L.) Merrill</i>)</b>						
	221R312	Shiva	520	401		27.02.2024
	222R321	LID Boutondor	858	-		27.03.2024
	222R322	LID Corridor	858	-		27.03.2024
<b>Trávy (Grasses)</b>						
<b>Kostrava červená (<i>Festuca rubra L.</i>)</b>						
	220R122	Sakao	542	170		29.03.2024
	220R123	Ashlyn	542	170		29.03.2024
	220R167	Royalflash	224	369		27.03.2024
<b>Kostrava drsnolistá (<i>Festuca trachyphylla (Hack.) Krajina</i>)</b>						
	220R119	Aiku	542	170		29.03.2024
<b>Kostrava ovčia (<i>Festuca ovina L.</i>)</b>						
	220R113	Lenka	629	-		25.03.2024
<b>Kostravovec (<i>x Festulolium Asch. &amp; Graebn.</i>)</b>						
	220R112	Lekos	629	-		25.03.2024
<b>Mätonoh mnohokvetý (<i>Lolium multiflorum Lam.</i>)</b>						
	220R127	Kyra	827	828		18.03.2024
	221R092	Levonet	629	-		25.03.2024



## 2. Zamietnutie žiadosti na právnu ochranu a zamietnutie registrácie odrody

*(Rejection of Application for Grant of Plant Variety Rights and/or Addition to the National List)*

Poznámka k stĺpcom 6 a 7: + právna ochrana / registrácia zostávajú v platnosti  
*(Remarks to columns 6 and 7) (Grant of Variety Rights / Addition to the National List still valid)*

\* zrušenie už bolo uverejnené  
*(Cancellation already published)*

Číslo žiadosti <i>(Application Number)</i>		Pracovné označenie <i>(Provisional Designation)</i>	Žiadateľ <i>(Applicant)</i>	Zmluvný zástupca žiadateľa <i>(Agent)</i>	Dátum zamietnutia žiadosti na právy <i>(Date of Rejection of Application for Plant Breeders Rights)</i>	Dátum zamietnutia registrácie odrody <i>(Date of Rejection of Application for National List)</i>
PO <i>PBR</i>	RO <i>NLI</i>				PO <i>PBR</i>	RO <i>NLI</i>
1	2	3	4	5	6	7

**Poľné plodiny** (Agricultural crops)

**Olejniny a priadne rastliny** (Oil and fibre plants)

**Sója fazuľová** (*Glycine max (L.) Merrill*)

221R331	ESG2122	858	-	-	18.03.2024
---------	---------	-----	---	---	------------

### 3. Zrušenie šľachtiteľského osvedčenia a registrácie odrody

*(Cancellation of Grant of Plant Variety Rights and/or Addition to the National List)*

Poznámka k stĺpcom 6 a 7: + právna ochrana / registrácia zostávajú v platnosti  
*(Remarks to columns 6 and 7) (Grant of Variety Rights / Addition to the National List still valid)*

\* zrušenie už bolo uverejnené  
*(Cancellation already published)*

Číslo žiadosti <i>(Application Number)</i>		Názov odrody <i>(Variety Denomination)</i>	Žiadateľ <i>(Applicant)</i>	Splnomocnený zástupca žiadateľa <i>(Agent)</i>	Dátum zrušenia šľachtiteľského osvedčenia <i>(Date of Cancellation of Grant of Plant Breeders' Rights)</i>	Dátum zrušenia registrácie odrody <i>(Date of Cancellation of Addition to the National List)</i>
PO <i>PBR</i>	RO <i>NLI</i>				PO <i>PBR</i>	RO <i>NLI</i>
1	2	3	4	5	6	7

#### Poľné plodiny (Agricultural crops)

##### Obilniny (Cereals)

##### Kukurica siata (*Zea mays L.*)

213R312	GKT271	215	-	-	15.03.2024
---------	--------	-----	---	---	------------

#### Olejniny a priadne rastliny (Oil and fibre plants)

##### Repka olejka (*Brassica napus L. (partim)*)

- jarná (spring)

218R110	Lakritz	63	369	-	09.02.2024
---------	---------	----	-----	---	------------

## V. Zmeny v osobe majiteľa, udržiavateľa alebo zmluvného zástupcu

(Changes in Person of Holder, Maintainer or Agent)

Poznámka k stĺpcom 4 a 5: a) majiteľ b) žiadateľ c) udržiavateľ d) splnomocnený  
(Remarks to columns 4 and 5) (Holder) (Applicant) (Maintainer) zástupca žiadateľa  
(Agent)

Číslo šľachtiteľského osvedčenia (Number of Grant of Plant Breeders Rights)	Číslo žiadosti (Application Number)	Pracovné označenie (Provisional Designation) alebo/or Názov odrody (Variety Denomination)	Osoba predtým (Person formerly)	Osoba teraz (Person now)	Dátum (Date)
PO PBR	RO NLI				
1	2	3	4	5	6

### Poľné plodiny (Agricultural crops)

#### Obilniny (Cereals)

##### Kukurica siata (*Zea mays L.*)

221R172	Rusta	d) 655	d) -	02.01.2024
222R243	Nashorn	d) 655	d) -	02.01.2024
222R238	SMM0179	d) 655	d) -	02.01.2024
222R242	SMM0210	d) 655	d) -	02.01.2024
222R241	SMM0294	d) 655	d) -	02.01.2024
222R239	SMM0299	d) 655	d) -	02.01.2024
222R240	SMM0380	d) 655	d) -	02.01.2024
223R116	SMN1121	d) 655	d) -	02.01.2024
223R117	SMN1177	d) 655	d) -	02.01.2024
223R119	SMN1183	d) 655	d) -	02.01.2024
223R118	SMN1185	d) 655	d) -	02.01.2024
223R120	SMN1257	d) 655	d) -	02.01.2024

### Olejníny a priadne rastliny (Oil and fibre plants)

#### Sója fazuľová (*Glycine max (L.) Merrill*)

223R318	1071	b) 449 c) 450	b) 864 c) 864	27.02.2024
---------	------	---------------	---------------	------------

### Špeciálne plodiny (Special plants)

#### Vinič hroznorodý (*Vitis vinifera L.*)

194R062	Milia	c) 349	c) 607	15.03.2024
194R063	Noria	c) 349	c) 607	15.03.2024

## VII. Oficiálne oznámenia

*(Official Notices)*

### A. Zmena názvu a adresy osoby

*(Changes of the Name and Address of Person)*

<b>Číslo adresy</b>	<b>Meno a adresa osoby predtým</b>	<b>Číslo adresy</b>	<b>Meno a adresa osoby teraz</b>	<b>Dátum</b>
<i>(Number of Address)</i>	<i>(Name and Address of Person formerly)</i>	<i>(Number of Address)</i>	<i>(Name and Address of Person now)</i>	<i>(Date)</i>
516	Hodowla Róslin Smolice Sp. z.o.o. Smolice 146 63-740 Kobylin Poland	516	Hodowla Róslin Smolice Sp. z.o.o. Grupa IHAR Smolice 146 63-740 Kobylin Poland	20.02.2024
188	Centre for Agricultural Research Brunszvik u. 2 H-2462 Martonvásár Hungary	188	HUN-REN Centre for Agricultural Research Brunszvik u. 2 H-2462 Martonvásár Hungary	20.02.2024

## VIII. Zoznam adries žiadateľov, udržiavateľov a ich zástupcov pre SR

(Address List of Applicants, Maintainers and Agents)

- 8 Barenbrug Holland BV, P.O.Box 1338, 6515 AB Nijmegen, NL  
41 Institute of Field and Vegetable Crops, M. Gorkog 30, 21000 Novi Sad, RS  
48 KWS Semena, s.r.o., Ivánska cesta 30/B, 821 04 Bratislava, SK  
60 SAATBAU LINZ eGen, Schirmerstrasse 19, A-4060 Leonding, AT  
63 Norddeutsche Pflanzenzucht Hans - Georg Lembke KG, Hohenlieth, 24363 Holtsee, DE  
66 Agrotans spol. s r.o., Krížna 1991/37, 931 01 Šamorín, SK  
74 PIONEER HI-BRED Slovensko spol. s r.o., Mlynská 4629/2A, 929 01 Dunajská Streda, SK  
77 Probstdorfer Saatzucht GmbH, Parkring 12, Postfach 592, 1011 Wien, AT  
94 Syngenta Slovakia s.r.o., Prievozska 4/D, 821 09 Bratislava, SK  
103 ZEAINVENT a.s., Trnava-Medziháj 15/5882, 919 61 Ružindol, SK  
107 SESVANDERHAVE International B.V. organizačná zložka, Dlhá 66, 949 01 Nitra, SK  
115 ISTROPOL SOLARY a.s., 930 13 Horné Mýto 267, SK  
164 CEZEA - šlechtitelská stanice a.s., 696 14 Čejč č. 113, CZ  
170 DLF Seeds, s.r.o., Fulnecká 95, 742 47 Hladké Životice, CZ  
188 Agrártudományi Kutatóközpont, Brunszvik u. 2, H-2462 Martonvásár, HU  
215 Gabonakutató Nonprofit Közhasznú Kft., Alsó kikötő sor 9, 6726 Szeged, HU  
221 KWS SAAT SE & Co. KGaA , Grimsehlstr. 31, P. O. Box 1463, D-37555 Einbeck, DE  
224 Deutsche Saatveredelung AG, Weissenburger 5, D-59557 Lippstadt, DE  
234 Selektá Pacov a.s., Starodvorská 352, 395 01 Pacov, CZ  
239 Secobra Recherches, Centre de Bois Henry, 78580 Maule, FR  
286 SAATBAU Slovensko, s.r.o., Priemyselna 9/A, 917 00 Trnava, SK  
309 RWA SLOVAKIA, spol. s r.o., Pri trati 15, P.O.Box 58, 820 14 Bratislava 214, SK  
349 Výskumná a šľachtiteľská stanica vinárska a vinohradnícka Modra, n.o., Dolná 120, 900 01 Modra, SK  
357 Strube SK, spol. s r.o., Bosniacka 56, 917 05 Trnava - Modranka, SK  
365 MAS Seeds, BP 27, Route de Saint-Sever, F-40280, Haut Mauco, FR  
366 MariboHilleshög ApS, Højbygårdvej 31, 4960 Holeby, DK  
369 Rapool Slovakia, s.r.o., Krajinská 3, 921 01 Piešťany, SK  
401 RAGT Czech s.r.o., 671 77 Branišovice 1, CZ  
406 Limagrain Europe S.A., Biopôle Clermont-Limagne, Rue Henri Mondor, 63360 Saint Beauzire, FR  
409 Saatzucht Gleisdorf GmbH, Am Tieberhof 33, A-8200 Gleisdorf, AT  
429 SESVANDERHAVE NV/SA, Industriepark, Soldatenplein Z2 nr 15, 3300 Tienen, BE  
433 Limagrain Central Europe Cereals, s.r.o., Podedvorská 755/5, 198 00 Praha 9 - Kyje, CZ  
449 Pioneer Overseas Corporation, 7100 NW 62nd Ave., PO Box 1014, Johnston, IA 50131, US  
450 Corteva Agriscience Austria GmbH, Industriegelände, Pioneerstrasse 1, 7111 Parndorf, AT  
457 Strube D & S GmbH, Hauptstrasse 1, 38387 Söllingen, DE  
504 Monsanto Technology LLC, 800 A. Lindbergh Blvd, St. Louis, Missouri 63167, US  
508 Saatzucht Donau GesmbH & CoKG, Saatzuchtstrasse 11, Probstdorf, A-2301, AT  
516 Hodowla Róslin Smolice Sp. z.o.o., Smolice 146, 63-740 Kobylin, PL  
520 RAGT 2n S.A.S., Rue Emile Singla - Site de Bourran, B.P. 3336 FR-12033 Rodez Cedex 9, FR  
542 DLF Seeds A/S, Hojerupvej 31, 4060 Store Heddinge, DK  
571 DSP Delley Seeds and Plants Ltd., Route de Portalban 40, CH - 1567 Delley, CH  
574 Limagrain Central Europe SE, organizačná zložka Slovakia, M. Rázusa 29, 984 01 Lučenec, SK  
583 KWS MOMONT RECHERCHE SARL, 11 rue de Martinval, 59246 Mons en Pévele, FR  
586 ZEAINVENT TRNAVA s.r.o., ŠM Farský Mlyn 2/6913, 917 01 Trnava, SK  
595 Ackermann Saatzucht GmbH & Co. KG, Marienhofstr. 13, D-94342, Irlbach, DE  
604 Freiherr von Moreau Saatzucht GmbH, Bruderamming 1, D-94486 Osterhofen, DE  
607 Shebo Winery a.s., Dolná 120/119, 900 01 Modra, SK

612 Bayer, spol. s r.o., Twin City, blok A, Karadžičova 2, 811 09 Bratislava, SK  
629 GRAMINEX, s.r.o., Okružná 1555/13, 054 01 Levoča, SK  
655 Ing. Božena Ryšavá, PhD., Nová ul. 28, 919 65 Dolná Krupá, SK  
661 PANAM FRANCE SARL, 544 Route de Villebrumier, 31340 Villemur sur Tarn, FR  
678 Ing. Tibor Ruman, PhD. Vinatero, Trlinská 6, 900 81 Šenkvice, SK  
688 AGRO BIO SEMENA LTD, Bul. TODOR KABLESHKOV, bl. 24, apt.17, 1404 Sofia, BG  
741 MariboHilleshög ApS, organizační složka v ČR, Hertická 435, 747 57 Slavkov, CZ  
748 Topix GbR, Herbenerstr. 43, 48268 Greven, DE  
769 P.H. Petersen Saatzucht Lungsgaard GmbH, Streichmuehler str.8a, 24977 Grundhof, DE  
782 KWS SAAT SE & Co. KGaA, Finanzbuchhaltung, Postfach 1363, D-37554 Einbeck, DE  
787 Gabriel Čulák, Výčapy-Opatovce 841, 951 44 Výčapy-Opatovce, SK  
788 Seederium s.r.o., Nová Ves 2227/42, 929 01 Dunajská Streda, SK  
809 CANDOR, s.r.o., Ulica SNP 82/86, 900 91 Limbach, SK  
825 SeedGenetic GmbH, Waldschmidstr. 8, 94486 Osterhofen, DE  
827 WESTYARD, B.V., Ootmarsumsestraat 29, 7591EN Denekamp, NL  
828 Ing. Dreiseitelová Katarína, Nám. 1. mája 15/A, 90301 Senec, SK  
840 KSZ - Fortis, spol. s r.o., Nová Ves 2227/42, 929 01 Dunajská Streda, SK  
846 Sotiva Seed Gyártó és Kereskedelmi Kft., Petöfi Sándor u. 63/a, 4440 Tiszavasvári, HU  
847 Laboulet Semences, 1 rue Carnot - BP 40005, 80270 Airaines  
849 Seed Partners spol. s r.o., Sadova 1274/6, 70200, CZ  
850 Donau Saat SRL, Jean Monnet Str., No.35, BL35, Etajul 1, ap 1, 011956 Bukurešť, RO  
856 LUCAGRA, s.r.o., Lichnerova 23, 903 01 Senec, SK  
858 Lidea France, Avenue Gaston Phoebus, 64231 Lescar Cedex, FR  
863 Hibrisol, S.L., C/Genaro Parlade, 2bajo, 41013 Sevilla, ES  
864 APSOVSEMENTI SPA, Strada Torremenapace 40, 27058 Voghera, IT  
LLC "Scientific Research Institute of Agricultural Business", Tokova str., 2A, 52502 Vesele village (Raivsky village  
881 council), Sinelnikovo district, Dnipropetrovsky region, UA  
888 Agroyoumis sp.z o.o., Świety Marcin 29/8, 61-806 Poznań, PL  
893 Midlands Seed Ltd., 393 - 405 West Street, 7700, Ashburton, NZ  
894 Jozef Červeňan, Selec 23, 913 36 Selec, SK  
895 JUDr. Erik Špila, Fučíkova 567/30, 903 01 Senec, SK  
896 Nuseed Spain SL., Balmes 200 1 a 4a, 08006 Barcelona, ES  
898 SEMENTAL, 2, Boulevard Marie et Alexandre OYON, 72100 Le Mans, FR

---

Ústredný kontrolný a skúšobný ústav poľnohospodársky  
Odbor odrodového skúšobníctva  
Matúškova 21  
833 16 Bratislava

Tel.: 02-59 88 02 08  
e-mail: [odrody@uksup.sk](mailto:odrody@uksup.sk)

**Vydané: 19. apríl 2024**

Central Control and Testing Institute in Agriculture  
Department of Variety Testing  
Matúškova 21  
833 16 Bratislava  
Slovak Republic

Tel.: +421-2-59 88 02 08  
e-mail: [odrody@uksup.sk](mailto:odrody@uksup.sk)

**Issued: 19<sup>th</sup> April, 2024**

---

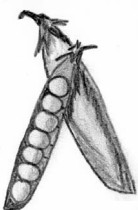
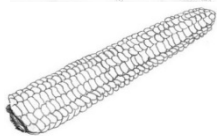

# SPRAVODAJKA ODRODOVÉHO SKÚŠOBNÍCTVA

ÚSTREDNÉHO KONTROLNÉHO  
A SKÚŠOBNÉHO ÚSTAVU  
POLNOHOSPODÁRSKEHO  
V BRATISLAVE

The Bulletin of Variety Testing Department  
of Central Control and Testing Institute  
in Agriculture of the Slovak Republic

**1. január – 31. marec 2024**

**Ročník: XXII**

**Číslo: 1**



<b>OBSAH</b> <i>(Contents)</i>	<b>Strana</b> <i>(Page)</i>
<b>I. Prihlášky na právnu ochranu a žiadosti na registráciu odrody</b> <i>(Applications for the Plant Variety Rights and/or Addition to the National List)</i>	<b>1</b>
<b>II. Názvy odrôd</b> <i>(Variety Denominations)</i>	<b>7</b>
<b>1. Návrh názvu odrody</b> <i>(Proposed Variety Denominations)</i>	<b>7</b>
<b>2. Zmena názvu odrody</b> <i>(Changes in Variety Denomination)</i>	<b>8</b>
<b>III. Späťvzatie prihlášky na právnu ochranu a žiadosti na registráciu odrody</b> <i>(Withdrawal of Applications for the Plant Variety Rights and/or Addition to the National List )</i>	<b>9</b>
<b>IV. Rozhodnutia</b> <i>(Decisions)</i>	<b>12</b>
<b>1. Udelenie šľachtiteľského osvedčenia a registrácia odrody v Štátnej odrodovej knihe</b> <i>(Grant of Plant Variety Rights and/or Addition to the National List)</i>	<b>12</b>
<b>2. Zamietnutie prihlášky na právnu ochranu a zamietnutie registrácie odrody</b> <i>(Rejection of Application for Grant of Plant Variety Rights and/or Addition to the National List)</i>	<b>14</b>
<b>3. Zrušenie šľachtiteľského osvedčenia a registrácie odrody</b> <i>(Cancellation of Grant of Plant Variety Rights and/or Addition to the National List)</i>	<b>15</b>
<b>V. Zmeny v osobe majiteľa, žiadateľa, udržiavateľa alebo zmluvného zástupcu</b> <i>(Changes in Person of Holder, Applicant, Maintainer or Agent)</i>	<b>16</b>
<b>VI. Uplynutie doby ochrany práv k odrode a registrácie odrody</b> <i>(Expiration of Plant Variety Rights and/or Addition to the National List)</i>	<b>-</b>
<b>VII. Oficiálne oznámenia</b> <i>(Official Notices)</i>	<b>17</b>
<b>VIII. Zoznam adries majiteľov, žiadateľov, udržiavateľov alebo ich zmluvných zástupcov</b> <i>(Address List of Holders, Applicants, Maintainers or Agents)</i>	<b>18</b>

---

Spravodajcu odrodového skúšobníctva vydáva Odbor odrodového skúšobníctva Ústredného kontrolného a skúšobného ústavu poľnohospodárskeho v Bratislave podľa Nariadenia vlády Slovenskej republiky č. 50/2007 Z. z., a sú v ňom uverejňované údaje týkajúce sa odrôd, ktoré boli prihlásené pre právnu ochranu a ktoré boli zapísané do registra chránených odrôd podľa zákona č. 202/2009 Z. z. o právnej ochrane odrôd rastlín. Ďalej sú v ňom uverejňované údaje o odrodách prihlásených na registráciu v Štátnej odrodovej knihe a odrodách registrovaných v Štátnej odrodovej knihe podľa zákona č. 597/2006 Z. z. o pôsobnosti orgánov štátnej správy v oblasti registrácie odrôd pestovaných rastlín a uvádzaní množiteľského materiálu pestovaných rastlín na trh.

The Bulletin of Variety Testing Department is published by Variety Testing Department of Central Control and Testing Institute in Agriculture in Bratislava, Slovakia, according to Regulation of Government of the Slovak Republic No. 50/2007 and it includes the information concerning varieties applied for Grant of Plant Variety Rights and varieties protected according to Act No. 202/2009 Coll. on the Protection of Rights of New Varieties; varieties applied for the Addition to the National List according to Act No. 597/2006 Coll. on competence of state administration authorities as regards addition of varieties of grown plants to the National List and placing of propagating material of grown plants on the market.

---

## I. Prihlášky na právnu ochranu a žiadosti na registráciu odrôd

(Applications for the Plant Variety Rights and/or Addition to the National List)

Poznámka k stĺpcom 3 a 4: - prihláška / žiadosť nepodaná  
(Remarks to columns 3 and 4) (Application not filled)  
\* podanie už bolo uverejnené  
(Filing of application already published)

Číslo žiadosti (Application Number)		Dátum podania žiadosti (Application Date)		Pracovné označenie (Provisional Designation)	Názov odrody (Variety Denomination)	Žiadateľ (Applicant)	Splnomocnený zástupca žiadateľa (Agent)
PO PBR	RO NLI	PO PBR	RO NLI				
1	2	3	4	5	6	7	8

### Poľné plodiny (Agricultural crops)

#### Obilniny (Cereals)

##### Jačmeň siaty - dvojradový (*Hordeum vulgare L.*)

- jarný (spring)

224R064	09.01.2024	IS-20H132	115	-
224R065	09.01.2024	LGBHE6388	406	433
224R066	09.01.2024	LGBHE6786	406	433
224R067	09.01.2024	LGBU21-3131-A	406	433
224R079	11.01.2024	SC70494X	239	828

##### Kukurica siata (*Zea mays L.*)

224R068	09.01.2024	MDM1304	365	-
224R070	09.01.2024	MDM2314	365	-
224R071	09.01.2024	MDM2523	365	-
224R072	09.01.2024	MDM3304	365	-
224R073	09.01.2024	MDM3503	365	-
224R074	09.01.2024	MDM3323	365	-
224R075	09.01.2024	MDM3504	365	-
224R076	09.01.2024	MDM3514	365	-
224R080	17.01.2024	29003	661	-
224R081	17.01.2024	29001	661	-
224R082	17.01.2024	29009	661	-
224R101	29.01.2024	1092F852-01	449	74
224R107	01.02.2024	TA57-23	586	-
224R108	01.02.2024	TA5174-22	103	-
224R109	01.02.2024	TA5148-21	103	-
224R110	01.02.2024	TA5113-23	103	-
224R111	01.02.2024	TAEXP.1-23	103	-
224R133	12.02.2024	DSP104509	571	849
224R134	12.02.2024	DG220503	571	849
224R135	12.02.2024	DSP103494	571	849
224R136	12.02.2024	DSP104511	571	849
224R137	12.02.2024	BC20.10	571	849
224R138	12.02.2024	DF20ZM3E1082	571	849
224R139	12.02.2024	DF20ZM3E1084	571	849
224R140	12.02.2024	DF20ZM3E1085	571	849

1	2	3	4	5	6	7	8
	224R141		12.02.2024	DF20ZM3E1096		571	849
	224R142		06.02.2024	LZM473/55		406	574
	224R143		06.02.2024	LZM473/43		406	574
	224R144		06.02.2024	LZM374/52		406	574
	224R145		06.02.2024	LZM374/50		406	574
	224R146		06.02.2024	LZM374/37		406	574
	224R147		06.02.2024	LZM374/34		406	574
	224R148		06.02.2024	LZM374/30		406	574
	224R149		06.02.2024	LZM373/82		406	574
	224R150		06.02.2024	LZM274/45		406	574
	224R151		06.02.2024	LZM274/47		406	574
	224R152		06.02.2024	LZM174/49		406	574
	224R153		07.02.2024	EZ3764		504	612
	224R154		07.02.2024	EZ3848		504	612
	224R155		07.02.2024	EZ4066		504	612
	224R156		07.02.2024	EZ4062		504	612
	224R157		07.02.2024	EY3205		504	612
	224R158		09.02.2024	LDZ24269		858	-
	224R159		09.02.2024	LDZ24277		858	-
	224R160		09.02.2024	LDZ23423		858	-
	224R161		09.02.2024	LDZ24352		858	-
	224R162		09.02.2024	LDZ24353		858	-
	224R163		09.02.2024	LDZ24354		858	-
	224R164		09.02.2024	LDZ24276		858	-
	224R165		09.02.2024	LDZ23343		858	-
	224R166		09.02.2024	LDZ23338		858	-
	224R167		09.02.2024	LDZ23334		858	-
	224R168		09.02.2024	LDZ23331		858	-
	224R169		09.02.2024	LDZ23247		858	-
	224R170		09.02.2024	LDZ23246		858	-
	224R171		09.02.2024	LDZ23117		858	-
	224R172		09.02.2024	LDZ24426		858	-
	224R173		09.02.2024	LDZ23419		858	-
	224R174		09.02.2024	LDZ24266		858	-
	224R175		09.02.2024	LDZ23414		858	-
	224R176		09.02.2024	LDZ23345		858	-
	224R177		09.02.2024	LDZ23417		858	-
	224R178		09.02.2024	LDZ23339		858	-
	224R189		09.02.2024	KXC4481		221	48
	224R190		09.02.2024	KXC4251		221	48
	224R191		09.02.2024	KXC3432		221	48
	224R192		09.02.2024	KXC3395		221	48
	224R193		09.02.2024	KXC3394		221	48
	224R194		09.02.2024	KXC3393		221	48
	224R195		09.02.2024	KXC3392		221	48
	224R196		09.02.2024	KXC3388		221	48
	224R197		09.02.2024	KXC3387		221	48
	224R198		09.02.2024	KXC3380		221	48
	224R199		09.02.2024	KXC3371		221	48
	224R200		09.02.2024	KXC3366		221	48

1	2	3	4	5	6	7	8
	224R201		09.02.2024	KXC3364		221	48
	224R202		09.02.2024	KXC3363		221	48
	224R203		09.02.2024	KXC3359		221	48
	224R204		09.02.2024	KXC3339		221	48
	224R205		09.02.2024	KXC3213		221	48
	224R206		09.02.2024	KXC2336		221	48
	224R207		09.02.2024	KXC3250		221	48
	224R210		09.02.2024	SL22467		60	286
	224R211		09.02.2024	SL31164		60	286
	224R212		09.02.2024	SL32071		60	286
	224R213		09.02.2024	SL32121		60	286
	224R214		09.02.2024	SL33113		60	286
	224R215		09.02.2024	SL42039		60	286
	224R216		09.02.2024	SL43033		60	286
	224R217		09.02.2024	SL43132		60	286
	224R218		09.02.2024	SL11401		60	286
	224R219		09.02.2024	SL12320		60	286
	224R220		09.02.2024	SL13260		60	286
	224R221		09.02.2024	SL13316		60	286
	224R222		09.02.2024	SL13455		60	286
	224R223		09.02.2024	SL13507		60	286
	224R224		09.02.2024	SL13528		60	286
	224R225		09.02.2024	SL13684		60	286
	224R226		09.02.2024	SL20577		60	286
	224R227		09.02.2024	SL21417		60	286
	224R228		09.02.2024	SL22369		60	286
	224R229		09.02.2024	SL22370		60	286
	224R242		13.02.2024	CE2223		164	-
	224R243		13.02.2024	CE2323		164	-
	224R244		13.02.2024	CE3123		164	-
	224R245		13.02.2024	CE3223		164	-
	224R246		13.02.2024	CE3423		164	-
	224R247		13.02.2024	CE3523		164	-
	224R248		13.02.2024	CE3623		164	-
	224R249		13.02.2024	CE4123		164	-
	224R250		13.02.2024	CE6223		164	-
	224R251		13.02.2024	CE6323		164	-
	224R252		13.02.2024	CE6423		164	-
	224R253		13.02.2024	CE7523		164	-
	224R254		13.02.2024	CE7623		164	-
	224R255		13.02.2024	CE7723		164	-
	224R256		13.02.2024	CE7823		164	-
	224R257		13.02.2024	CE8123		164	-
	224R259		09.02.2024	MV201-24-G-S		188	-
	224R260		09.02.2024	MV302-24-G-S		188	-
	224R261		09.02.2024	MV303-24-G-S		188	-
	224R262		09.02.2024	MV351-24-G-S		188	-
	224R263		09.02.2024	MV352-24-G-S		188	-
	224R264		09.02.2024	MV501-24-S-S		188	-
	224R265		09.02.2024	RH22012		520	401

1	2	3	4	5	6	7	8
	224R266		09.02.2024	RH24003		520	401
	224R267		09.02.2024	RH23010		520	401
	224R268		09.02.2024	RH24059		520	401
	224R269		26.02.2024	DG220488		409	309
	224R270		26.02.2024	DSP102946		409	309
	224R271		26.02.2024	DG220137		409	309
	224R272		12.02.2024	SMH53022		516	-
	224R275		23.02.2024	EZ4063		504	612
	224R276		23.02.2024	EZ4067		504	612
	224R277		23.02.2024	EZ4860		504	612
	224R278		10.02.2024	SEM_24_240		898	809
	224R279		10.02.2024	SEM_24_243		898	809
	224R280		10.02.2024	SEM_24_320		898	809
	224R281		10.02.2024	SEM_24_360		898	809
	224R282		10.02.2024	SEM_24_430		898	809
	224R283		10.02.2024	SEM_24_450		898	809
	224R284		10.02.2024	SEM_24_453		898	809
	224R288		16.02.2024	GW1088		899	809

### Olejníny a priadné rastliny (Oil and fibre plants)

#### Slničnica ročná (*Helianthus annuus L.*)

	224R088		26.01.2024	LHA64369/49		406	574
	224R089		26.01.2024	LHA26269/13		406	574
	224R090		26.01.2024	LHA273/38		406	574
	224R091		26.01.2024	LHA5269/45		406	574
	224R092		26.01.2024	LHA5367/22		406	574
	224R093		26.01.2024	LHA374/70		406	574
	224R094		26.01.2024	LHA374/88		406	574
	224R095		26.01.2024	LHA5368/38		406	574
	224R096		26.01.2024	LHA7374/104		406	574
	224R105		02.02.2024	NX32223		94	-
	224R106		02.02.2024	NX42227		94	-
	224R121		05.02.2024	LDH94044		858	-
	224R122		05.02.2024	LDH94114		858	-
	224R123		05.02.2024	LDH94037		858	-
	224R124		05.02.2024	LDH24163		858	-
	224R125		05.02.2024	LDH24122		858	-
	224R126		05.02.2024	LDH24064		858	-
	224R127		05.02.2024	LDH24035		858	-
	224R128		05.02.2024	LDH23033		858	-
	224R129		05.02.2024	LDH23005		858	-
	224R130		05.02.2024	LDH24012		858	-
	224R131		05.02.2024	LDH24014		858	-
	224R132		05.02.2024	N4L467E		896	-
	224R179		09.02.2024	S2411		221	48
	224R180		09.02.2024	S2409		221	48
	224R181		09.02.2024	S2412		221	48
	224R182		09.02.2024	S2410		221	48
	224R183		09.02.2024	S2413		221	48

1	2	3	4	5	6	7	8
	224R184		09.02.2024	KHC316361		221	48
	224R185		09.02.2024	KHC402363		221	48
	224R186		09.02.2024	KHC412363		221	48
	224R187		09.02.2024	KHC19213		221	48
	224R188		09.02.2024	KHC19413		221	48
	224R209		09.02.2024	DS14228SU		850	286
	224R230		29.01.2024	7042F149-14		449	74
	224R231		29.01.2024	7036F117-14		449	74
	224R232		29.01.2024	7042D086-14		449	74
	224R233		29.01.2024	7042F125-04		449	74
	224R234		12.02.2024	ABS23517		688	-
	224R235		12.02.2024	1300R		688	-
	224R236		12.02.2024	HOEAA		688	-
	224R237		12.02.2024	HOEAB		688	-
	224R238		12.02.2024	ABS23504		688	-
	224R239		12.02.2024	6R		688	-
	224R240		12.02.2024	38A		688	-
	224R241		12.02.2024	38B		688	-
	224R273		12.02.2024	L25-01IOS		847	-
	224R274		12.02.2024	L25-02IOS		847	-
	224R285		01.03.2024	NS IR 23		41	787
	224R286		16.02.2024	23HB088		863	809
	224R287		16.02.2024	23HB069		863	809

**Sója fazuľová (*Glycine max (L.) Merrill*)**

	224R102		29.01.2024	50B6BX05-01		449	74
	224R103		29.01.2024	50B2FX08-01		449	74
	224R104		29.01.2024	5007BA10-01		449	74
	224R208		06.02.2024	SZDS5804		508	286
	224R258		12.02.2024	503-22		888	-
	224R289		06.03.2024	PHP210.007		769	369
	224R290		06.03.2024	PHP220.002		769	369

**Ďateľinoviny (Clovers)**

**Ďateľina plazivá (*Trifolium repens L.*)**

	224R077		04.01.2024	GC290		893	828
	224R078		04.01.2024	GC283		893	828

**Trávy (Grasses)**

**Timotejka uzlatá (*Phleum bertolonii DC.*)**

	224R291		11.03.2024	Latima		629	-
--	---------	--	------------	--------	--	-----	---

1	2	3	4	5	6	7	8
---	---	---	---	---	---	---	---

**Okopaniny (Potato and root crops)**

**Repa cukrová (*Beta vulgaris L.*)**

224R083	19.01.2024	MH4103		366	741
224R084	19.01.2024	MH4101		366	741
224R085	19.01.2024	MH4105		366	741
224R086	19.01.2024	MH4107		366	741
224R097	29.01.2024	SV2996		429	107
224R098	29.01.2024	SV2997		429	107
224R099	29.01.2024	SV2998		429	107
224R100	29.01.2024	SV2999		429	107
224R112	05.02.2024	3K465		221	48
224R113	05.02.2024	4K568		221	48
224R114	05.02.2024	4K577		221	48
224R115	05.02.2024	4K605		221	48
224R116	05.02.2024	4K570		221	48
224R117	05.02.2024	1K095		221	48
224R118	05.02.2024	4K534		221	48
224R119	05.02.2024	4K537		221	48
224R120	05.02.2024	4K563		221	48

**Zeleniny (Vegetables)**

**Cesnak sloní (*Allium ampeloprasum L.*)**

224R087	19.01.2024	Lunac		894	895
---------	------------	-------	--	-----	-----

## II. Názvy odrôd

(Variety Denominations)

### 1. Návrh názvu odrody

(Proposed Variety Denomination)

Poznámka k stĺpcu 6: C - názov vo forme kódu  
(Remark to column 6) C - Denomination in the form of a "code"

Číslo žiadosti (Variety Number)	Žiadateľ (Applicant)	Splnomocnený zástupca žiadateľa (Agent)	Pracovné označenie (Provisional Designation)	Návrh názvu (Proposed Variety Denomination)	Dátum návrhu názvu (Date of proposal)	
1	2	3	4	5	6	7

#### Poľné plodiny (Agricultural crops)

##### Obilniny (Cereals)

##### Jačmeň siaty - dvojradový (*Hordeum vulgare L.*)

- jarný (spring)

223R060	406	433	LGBN17232-18	LG Allegro	F	09.01.2024
224R067	406	433	LGBU21-3131-A	LG Crossbow	F	09.01.2024
224R079	239	828	SC70494X	Rocker	F	09.02.2024

##### Kukurica siata (*Zea mays L.*)

221R126	516	-	SMH46119	SM Bresto	F	12.02.2024
221R154	449	74	1088A013-01	INDEM1765	C	23.02.2024
221R189	504	612	EW3946	Inspiria	F	01.02.2024
222R143	748	-	TPR250	Sunred	F	14.02.2024
222R153	449	74	1091B610-01	Volraxe	F	23.02.2024
222R154	449	74	1087B016-01	INDEM1114	C	23.02.2024
222R155	449	74	1092B841-01	INDEM1355	C	23.02.2024
222R156	449	74	1092B840-01	P92440	C	23.02.2024
222R160	504	612	EX4155	Airfield	F	06.02.2024
222R165	504	612	EW4456	Limonite	F	08.01.2024
222R195	188	-	MV402-22-S-S	MV474	C	09.02.2024
222R251	858	-	LDZ22236	Toledo	F	26.01.2024
222R257	858	-	LDZ22329	Brookfield	F	26.01.2024
222R264	858	-	LDZ22320	Westmont	F	26.01.2024

#### Olejníny a priadne rastliny (Oil and fibre plants)

##### Mak siaty (*Papaver somniferum L.*)

223R015	840	788	Bordas	KSZF Bordas	F	30.01.2024
---------	-----	-----	--------	-------------	---	------------



1	2	3	4	5	6	7
---	---	---	---	---	---	---

### Repka olejka (*Brassica napus L. (partim)*)

- ozimná (winter)

222R015	224	369	RAP20264W11	Epic	F	01.02.2024
222R023	449	74	4105B200-19	PT320	C	23.02.2024
223R018	224	369	WRH660	Luigi	F	01.02.2024
223R020	224	369	WRH656	Washington	F	01.02.2024
223R021	224	369	WRH661	Richards	F	01.02.2024
223R027	63	369	RAP21296W11	Skeleton	F	01.02.2024
223R031	406	574	LE22/460	LG Adamant	F	26.01.2024
224R017	224	369	DMH621	Dahlia	F	09.02.2024

### Slničnica ročná (*Helianthus annuus L.*)

222R136	449	74	XF20872	Llucius	F	23.02.2024
222R139	449	74	7036B026-14	P63HE186	C	23.02.2024
222R141	449	74	7042B015-11	Roquette	F	23.02.2024
222R300	858	-	LDH22023	Insun 130	F	09.02.2024
224R105	94	-	NX32223	SY Nerida AR	F	02.02.2024

### Sója fazuľová (*Glycine max (L.) Merrill*)

222R316	769	369	PHP200.833	Champ	F	27.03.2024
222R330	595	369	AC18/901/1/88	SU Cutena	F	09.02.2024

### Trávy (Grasses)

#### Mätonoh mnohokvetý (*Lolium multiflorum Lam.*)

223R221	827	828	LM2017WYCM	Penny	F	09.02.2024
---------	-----	-----	------------	-------	---	------------

### Zeleniny (Vegetables)

#### Cesnak sloní (*Allium ampeloprasum L.*)

224R087	894	895	Lunac	Obrak	F	23.02.2024
---------	-----	-----	-------	-------	---	------------

### Špeciálne plodiny (Special plants)

#### Vinič hroznorodý (*Vitis vinifera L.*)

217R079	678	-	Cabernet Franc	Cabernet Franc	F	05.02.2024
217R080	678	-	Merlot	Merlot	F	05.02.2024
220R101	835	-	Florianka	Florianka	F	12.02.2024

## 2. Zmena názvu odrody

(Changes in Variety Denomination)

Číslo žiadosti (Variety Number)	Žiadateľ (Applicant)	Zmluvný (Agent)	Pôvodný názov (Former Variety)	Nový názov (New Variety)	Dátum zmeny (Date of Change)	
1	2	3	4	5	6	7

**Pol'né plodiny** (Agricultural crops)

**Obilniny** (Cereals)

**Kukurica siata** (*Zea mays L.*)

219R182-2	504	612	DKC4119	Ioniti	F	05.02.2024
220R211-2	504	612	DKC3922	Kanela	F	05.02.2024

### III. Spät'vzatie prihlášky na právnu ochranu a žiadosti na registráciu odrôd

(Withdrawal of Applications for the Plant Variety Rights and/or Addition to the National List)

Poznámka k stĺpcom 6 a 7: + právna ochrana / registrácia zostávajú v platnosti

(Remarks to columns 6 and 7: (Grant of Variety Rights / Addition to the National List still valid)

\* zrušenie už bolo uverejnené

(Cancellation already published)

Číslo žiadosti (Application Number)		Pracovné označenie (Provisional Designation)	Žiadateľ (Applicant)	Splnomocnený zástupca žiadateľa (Agent)	Dátum spät'vzatia prihlášky na právnu ochranu (Date of Withdrawal of Application for Grant of PBR)	Dátum spät'vzatia žiadosti na registráciu odrody (Date of Withdrawal of Application for National List)
PO PBR	RO NLI				PO PBR	RO NLI
1	2	3	4	5	6	7

#### Poľné plodiny (Agricultural crops)

##### Obilniny (Cereals)

##### Jačmeň siaty - dvojradový (*Hordeum vulgare L.*)

- jarný (spring)

222R092	LGBN17207-28	406	-	23.02.2024
222R093	LGBN17231-27	406	-	20.02.2024
222R094	LGBN16304-05	406	-	20.02.2024
222R095	LGBHE5564	406	-	20.02.2024
223R057	LGBHE5876	406	-	20.02.2024
223R059	LGBHE6285	406	-	20.02.2024

##### Kukurica siata (*Zea mays L.*)

221R158	NQ3224	504	612	18.03.2024
221R277	CE6220	164	-	12.03.2024
222R114	MGM463300	365	-	15.01.2024
222R180	CE7521	164	-	12.03.2024
222R181	CE3121	164	-	12.03.2024
222R185	CE6421	164	-	12.03.2024
222R187	MV301-22-G-S	188	-	08.02.2024
222R188	MV103-22-G-S	188	-	08.02.2024
222R189	MV102-22-G-S	188	-	08.02.2024
222R190	MV251-22-G-S	188	-	08.02.2024
222R191	MV105-22-G-S	188	-	08.02.2024
222R192	MV104-22-G-S	188	-	08.02.2024
222R194	MV351-22-G-S	188	-	08.02.2024
222R239	SMM0299	604	-	02.02.2024
222R244	SG209	825	-	09.02.2024
222R258	LDZ22225	858	-	19.03.2024
222R260	LDZ22327	858	-	19.03.2024
222R261	LDZ22227	858	-	19.03.2024
222R285	DF17ZM3E601	571	849	07.03.2024
222R289	DF19ZM3E412	571	849	07.03.2024
222R293	DF19ZM3E989	571	849	07.03.2024

1	2	3	4	5	6	7
	223R068	TA53c-21	586	-		14.02.2024
	223R102	1092D850-01	449	74		19.01.2024
	223R121	MV251-23-G-S	188	-		08.02.2024
	223R122	MV252-23-G-S	188	-		08.02.2024
	223R124	MV254-23-G-S	188	-		08.02.2024
	223R126	MV301-23-G-S	188	-		08.02.2024
	223R127	MV101-23-G-S	188	-		08.02.2024
	223R128	MV102-23-G-S	188	-		08.02.2024
	223R129	MV103-23-G-S	188	-		08.02.2024
	223R130	MV104-23-G-S	188	-		08.02.2024
	223R131	MV105-23-G-S	188	-		08.02.2024
	223R179	EY4055	504	612		01.02.2024
	223R181	EY4261	504	612		01.02.2024
	223R189	LDZ22111	858	-		19.03.2024
	223R202	LDZ23257	858	-		19.03.2024
	223R205	LDZ23330	858	-		19.03.2024
	223R208	LDZ23422	858	-		19.03.2024
	223R225	RH22018	520	401		27.02.2024
	223R228	RH21041	520	401		27.02.2024
	223R230	KXC2308	221	48		06.03.2024
	223R232	KXC2314	221	48		06.03.2024
	223R233	KXC2316	221	48		06.03.2024
	223R238	KXC2049	221	48		06.03.2024
	223R240	KXC2318	221	48		06.03.2024
	223R242	KXC2337	221	48		06.03.2024
	223R243	KXC2346	221	48		06.03.2024
	223R250	KXC2253	221	48		06.03.2024
	223R251	KXC2303	221	48		06.03.2024
	223R278	CE6322	164	-		12.03.2024
	223R279	CE7322	164	-		12.03.2024
	223R280	CE7522	164	-		12.03.2024
	223R281	CE7422	164	-		12.03.2024
	223R282	CE2322	164	-		12.03.2024
	223R285	CE1222	164	-		12.03.2024
	223R287	DSP103038	571	849		07.03.2024
	223R289	DSP102928	571	849		07.03.2024
	223R291	DF20ZM3E1198	571	849		07.03.2024
	223R292	DF20ZM3E556	571	849		07.03.2024
	223R295	DSP103024	571	849		07.03.2024
	223R296	RAM2614	881	856		22.03.2024
	223R297	RAM1333	881	856		22.03.2024
	224R069	MDM2303	365	-		07.02.2024
	224R156	EZ4062	504	612		18.03.2024

1	2	3	4	5	6	7
---	---	---	---	---	---	---

## Olejníny a priadne rastliny (Oil and fibre plants)

### Repka olejka (*Brassica napus L. (partim)*)

- ozimná (winter)

221R050	MH18PO1130	583	48		06.03.2024
222R012	DMH562	224	369		07.03.2024
222R024	4106A142-01	449	74		19.01.2024
222R026	4105A184-05	449	74		19.01.2024
222R029	4105A150-01	449	74		19.01.2024
222R030	4106A182-05	449	74		19.01.2024
223R017	DMH615	224	369		07.03.2024

### Slničnica ročná (*Helianthus annuus L.*)

222R310	NX22207	94	-		14.02.2024
223R135	S2305	221	48		06.03.2024
223R136	S2304	221	48		06.03.2024
223R138	KHC01132	221	48		06.03.2024
223R139	KHC10533	221	48		06.03.2024
223R143	KHC18621	221	48		06.03.2024
223R145	KHC212221	221	48		06.03.2024
223R174	LDH23015	858	-		08.01.2024

### Sója fazuľová (*Glycine max (L.) Merrill*)

223R303	S18081	520	401		25.03.2024
---------	--------	-----	-----	--	------------

## Trávy (Grasses)

### Kostrava červená (*Festuca rubra L.*)

221R085	21FRR4035	8	66		22.02.2024
---------	-----------	---	----	--	------------

## Okopaniny (Potato and root crops)

### Repa cukrová (*Beta vulgaris L.*)

222R102	ST22307	457	357		05.02.2024
223R071	ST1320027	457	357		27.01.2024
223R072	ST1320056	457	357		14.01.2024
223R081	3K459	782	48		14.02.2024

### Zemiak (*Solanum tuberosum L.*)

222R326	HR51/13	234	-		15.01.2024
---------	---------	-----	---	--	------------

## IV. Rozhodnutia

(Decisions)

### 1. Udelenie šľachtiteľského osvedčenia a registrácia odrody v Štátnej odrodovej knihe

(Grant of Plant Variety Rights and/or Addition to the National List)

Poznámka k stĺpcom 6 a 7: + udelenie právnej ochrany / registrácie už bolo uverejnené  
(Remarks to columns 6 and 7) (Grant of Variety Rights / Addition to the National List already published)

Číslo žiadosti (Application Number)		Názov odrody (Variety Denomination)	Žiadateľ (Applicant)	Splnomocnený zástupca žiadateľa (Agent)	Dátum udelenia šľachtiteľského osvedčenia (Date of Grant of Plant Breeders Rights)	Dátum registrácie (Date of Addition to the National List)
PO PBR	RO NLI	3	4	5	PO PBR	RO NLI
1	2	3	4	5	6	7

#### Poľné plodiny (Agricultural crops)

##### Obilniny (Cereals)

##### Pšenica letná (*Triticum aestivum* L. emend. Fiori et Paol)

- ozimná (winter)

220R095	Alomar	457	357		28.03.2024
220R096	Nox	457	357		25.03.2024

##### Raž siata (*Secale cereale* L.)

- ozimná (winter)

222R060	IS Secator	115	-		21.03.2024
---------	------------	-----	---	--	------------

##### Tritikale (*x Triticosecale* Wittm.)

- ozimné (winter)

222R055	IS Flavianus	115	-		21.03.2024
---------	--------------	-----	---	--	------------

##### Kukurica siata (*Zea mays* L.)

221R188	Interactis	504	612		18.03.2024
222R259	LID2288C	858	-		04.03.2024

#### Olejníny a priadne rastliny (Oil and fibre plants)

##### Mak siaty (*Papaver somniferum* L.)

222R001	Snow White	846	788		25.03.2024
222R002	KSZF Mustang	840	-		25.03.2024
222R004	SO Lear	840	-		25.03.2024

##### Repka olejka (*Brassica napus* L. (partim))

- ozimná (winter)

221R015	RGT Paradizze	520	401		25.03.2024
222R013	Mammut	63	369		27.03.2024

1	2	3	4	5	6	7
	222R016	Triple	63	369		27.03.2024
	222R018	LG Armada	406	574		21.03.2024
	222R019	LG Atacama	406	574		21.03.2024
	222R044	Nicky	508	77		06.03.2024
	222R045	LID Invicto	858	-		27.03.2024
	222R047	Amoroso	858	-		27.03.2024
	222R048	LID Caliento	858	-		27.03.2024
	222R049	LID Tebo	858	-		27.03.2024
<b>Slněčnica ročná (<i>Helianthus annuus L.</i>)</b>						
	221R153	LG50549 SX	406	574		21.03.2024
	222R121	LG50632	406	574		21.03.2024
	222R122	LG50636 CLP	406	574		21.03.2024
	222R123	LG50540 CLP	406	574		21.03.2024
	222R124	LG50574	406	574		21.03.2024
	222R125	LG50643	406	574		21.03.2024
	222R304	SY Lazuri CLP	94	-		05.03.2024
	222R306	Suliano	94	-		05.03.2024
	222R307	Surest	94	-		05.03.2024
	222R308	SY Amazonia	94	-		05.03.2024
<b>Sója fazuľová (<i>Glycine max (L.) Merrill</i>)</b>						
	221R312	Shiva	520	401		27.02.2024
	222R321	LID Boutondor	858	-		27.03.2024
	222R322	LID Corridor	858	-		27.03.2024
<b>Trávy (Grasses)</b>						
<b>Kostrava červená (<i>Festuca rubra L.</i>)</b>						
	220R122	Sakao	542	170		29.03.2024
	220R123	Ashlyn	542	170		29.03.2024
	220R167	Royalflash	224	369		27.03.2024
<b>Kostrava drsnolistá (<i>Festuca trachyphylla (Hack.) Krajina</i>)</b>						
	220R119	Aiku	542	170		29.03.2024
<b>Kostrava ovčia (<i>Festuca ovina L.</i>)</b>						
	220R113	Lenka	629	-		25.03.2024
<b>Kostravovec (<i>x Festulolium Asch. &amp; Graebn.</i>)</b>						
	220R112	Lekos	629	-		25.03.2024
<b>Mätonoh mnohokvetý (<i>Lolium multiflorum Lam.</i>)</b>						
	220R127	Kyra	827	828		18.03.2024
	221R092	Levonet	629	-		25.03.2024

## 2. Zamietnutie žiadosti na právnu ochranu a zamietnutie registrácie odrody

*(Rejection of Application for Grant of Plant Variety Rights and/or Addition to the National List)*

Poznámka k stĺpcom 6 a 7: + právna ochrana / registrácia zostávajú v platnosti  
*(Remarks to columns 6 and 7) (Grant of Variety Rights / Addition to the National List still valid)*

\* zrušenie už bolo uverejnené  
*(Cancellation already published)*

Číslo žiadosti <i>(Application Number)</i>		Pracovné označenie <i>(Provisional Designation)</i>	Žiadateľ <i>(Applicant)</i>	Zmluvný zástupca žiadateľa <i>(Agent)</i>	Dátum zamietnutia žiadosti na práv <i>(Date of Rejection of Application for Plant Breeders Rights)</i>	Dátum zamietnutia registrácie odrody <i>(Date of Rejection of Application for National List)</i>
PO <i>PBR</i>	RO <i>NLI</i>				PO <i>PBR</i>	RO <i>NLI</i>
1	2	3	4	5	6	7

**Poľné plodiny** (Agricultural crops)

**Olejniný a priadny rastliny** (Oil and fibre plants)

**Sója fazuľová** (*Glycine max (L.) Merrill*)

221R331	ESG2122	858	-	-	18.03.2024
---------	---------	-----	---	---	------------



### 3. Zrušenie šľachtiteľského osvedčenia a registrácie odrody

*(Cancellation of Grant of Plant Variety Rights and/or Addition to the National List)*

Poznámka k stĺpcom 6 a 7: + právna ochrana / registrácia zostávajú v platnosti  
*(Remarks to columns 6 and 7) (Grant of Variety Rights / Addition to the National List still valid)*

\* zrušenie už bolo uverejnené  
*(Cancellation already published)*

Číslo žiadosti <i>(Application Number)</i>		Názov odrody <i>(Variety Denomination)</i>	Žiadateľ <i>(Applicant)</i>	Splnomocnený zástupca žiadateľa <i>(Agent)</i>	Dátum zrušenia šľachtiteľského osvedčenia <i>(Date of Cancellation of Grant of Plant Breeders' Rights)</i>	Dátum zrušenia registrácie odrody <i>(Date of Cancellation of Addition to the National List)</i>
PO <i>PBR</i>	RO <i>NLI</i>				PO <i>PBR</i>	RO <i>NLI</i>
1	2	3	4	5	6	7

#### Poľné plodiny (Agricultural crops)

##### Obilniny (Cereals)

##### Kukurica siata (*Zea mays L.*)

213R312	GKT271	215	-	-	15.03.2024
---------	--------	-----	---	---	------------

#### Olejniny a priadne rastliny (Oil and fibre plants)

##### Repka olejka (*Brassica napus L. (partim)*)

- jarná (spring)

218R110	Lakritz	63	369	-	09.02.2024
---------	---------	----	-----	---	------------

## V. Zmeny v osobe majiteľa, udržiavateľa alebo zmluvného zástupcu

(Changes in Person of Holder, Maintainer or Agent)

Poznámka k stĺpcom 4 a 5: a) majiteľ b) žiadateľ c) udržiavateľ d) splnomocnený  
(Remarks to columns 4 and 5) (Holder) (Applicant) (Maintainer) zástupca žiadateľa  
(Agent)

Číslo šľachtiteľského osvedčenia (Number of Grant of Plant Breeders Rights)	Číslo žiadosti (Application Number)	Pracovné označenie (Provisional Designation) alebo/or Názov odrody (Variety Denomination)	Osoba predtým (Person formerly)	Osoba teraz (Person now)	Dátum (Date)
PO PBR	RO NLI				
1	2	3	4	5	6

### Poľné plodiny (Agricultural crops)

#### Obilniny (Cereals)

##### Kukurica siata (*Zea mays L.*)

221R172	Rusta	d) 655	d) -	02.01.2024
222R243	Nashorn	d) 655	d) -	02.01.2024
222R238	SMM0179	d) 655	d) -	02.01.2024
222R242	SMM0210	d) 655	d) -	02.01.2024
222R241	SMM0294	d) 655	d) -	02.01.2024
222R239	SMM0299	d) 655	d) -	02.01.2024
222R240	SMM0380	d) 655	d) -	02.01.2024
223R116	SMN1121	d) 655	d) -	02.01.2024
223R117	SMN1177	d) 655	d) -	02.01.2024
223R119	SMN1183	d) 655	d) -	02.01.2024
223R118	SMN1185	d) 655	d) -	02.01.2024
223R120	SMN1257	d) 655	d) -	02.01.2024

### Olejníny a priadne rastliny (Oil and fibre plants)

#### Sója fazuľová (*Glycine max (L.) Merrill*)

223R318	1071	b) 449 c) 450	b) 864 c) 864	27.02.2024
---------	------	---------------	---------------	------------

### Špeciálne plodiny (Special plants)

#### Vinič hroznorodý (*Vitis vinifera L.*)

194R062	Milia	c) 349	c) 607	15.03.2024
194R063	Noria	c) 349	c) 607	15.03.2024

## VII. Oficiálne oznámenia

*(Official Notices)*

### A. Zmena názvu a adresy osoby

*(Changes of the Name and Address of Person)*

<b>Číslo adresy</b>	<b>Meno a adresa osoby predtým</b>	<b>Číslo adresy</b>	<b>Meno a adresa osoby teraz</b>	<b>Dátum</b>
<i>(Number of Address)</i>	<i>(Name and Address of Person formerly)</i>	<i>(Number of Address)</i>	<i>(Name and Address of Person now)</i>	<i>(Date)</i>
516	Hodowla Róslin Smolice Sp. z.o.o. Smolice 146 63-740 Kobylin Poland	516	Hodowla Róslin Smolice Sp. z.o.o. Grupa IHAR Smolice 146 63-740 Kobylin Poland	20.02.2024
188	Centre for Agricultural Research Brunszvik u. 2 H-2462 Martonvásár Hungary	188	HUN-REN Centre for Agricultural Research Brunszvik u. 2 H-2462 Martonvásár Hungary	20.02.2024

## VIII. Zoznam adries žiadateľov, udržiavateľov a ich zástupcov pre SR

(Address List of Applicants, Maintainers and Agents)

- 8 Barenbrug Holland BV, P.O.Box 1338, 6515 AB Nijmegen, NL  
41 Institute of Field and Vegetable Crops, M. Gorkog 30, 21000 Novi Sad, RS  
48 KWS Semena, s.r.o., Ivánska cesta 30/B, 821 04 Bratislava, SK  
60 SAATBAU LINZ eGen, Schirmerstrasse 19, A-4060 Leonding, AT  
63 Norddeutsche Pflanzenzucht Hans - Georg Lembke KG, Hohenlieth, 24363 Holtsee, DE  
66 Agrotans spol. s r.o., Krížna 1991/37, 931 01 Šamorín, SK  
74 PIONEER HI-BRED Slovensko spol. s r.o., Mlynská 4629/2A, 929 01 Dunajská Streda, SK  
77 Probstdorfer Saatzucht GmbH, Parkring 12, Postfach 592, 1011 Wien, AT  
94 Syngenta Slovakia s.r.o., Prievozska 4/D, 821 09 Bratislava, SK  
103 ZEAINVENT a.s., Trnava-Medziháj 15/5882, 919 61 Ružindol, SK  
107 SESVANDERHAVE International B.V. organizačná zložka, Dlhá 66, 949 01 Nitra, SK  
115 ISTROPOL SOLARY a.s., 930 13 Horné Mýto 267, SK  
164 CEZEA - šlechtitelská stanice a.s., 696 14 Čejč č. 113, CZ  
170 DLF Seeds, s.r.o., Fulnecká 95, 742 47 Hladké Životice, CZ  
188 Agrártudományi Kutatóközpont, Brunszvik u. 2, H-2462 Martonvásár, HU  
215 Gabonakutató Nonprofit Közhasznú Kft., Alsó kikötő sor 9, 6726 Szeged, HU  
221 KWS SAAT SE & Co. KGaA , Grimsehlstr. 31, P. O. Box 1463, D-37555 Einbeck, DE  
224 Deutsche Saatveredelung AG, Weissenburger 5, D-59557 Lippstadt, DE  
234 Selekt Pacov a.s., Starodvorská 352, 395 01 Pacov, CZ  
239 Secobra Recherches, Centre de Bois Henry, 78580 Maule, FR  
286 SAATBAU Slovensko, s.r.o., Priemyselna 9/A, 917 00 Trnava, SK  
309 RWA SLOVAKIA, spol. s r.o., Pri trati 15, P.O.Box 58, 820 14 Bratislava 214, SK  
349 Výskumná a šľachtiteľská stanica vinárska a vinohradnícka Modra, n.o., Dolná 120, 900 01 Modra, SK  
357 Strube SK, spol. s r.o., Bosniacka 56, 917 05 Trnava - Modranka, SK  
365 MAS Seeds, BP 27, Route de Saint-Sever, F-40280, Haut Mauco, FR  
366 MariboHilleshög ApS, Højbygårdvej 31, 4960 Holeby, DK  
369 Rapool Slovakia, s.r.o., Krajinská 3, 921 01 Piešťany, SK  
401 RAGT Czech s.r.o., 671 77 Branišovice 1, CZ  
406 Limagrain Europe S.A., Biopôle Clermont-Limagne, Rue Henri Mondor, 63360 Saint Beauzire, FR  
409 Saatzucht Gleisdorf GmbH, Am Tieberhof 33, A-8200 Gleisdorf, AT  
429 SESVANDERHAVE NV/SA, Industriepark, Soldatenplein Z2 nr 15, 3300 Tienen, BE  
433 Limagrain Central Europe Cereals, s.r.o., Podedvorská 755/5, 198 00 Praha 9 - Kyje, CZ  
449 Pioneer Overseas Corporation, 7100 NW 62nd Ave., PO Box 1014, Johnston, IA 50131, US  
450 Corteva Agriscience Austria GmbH, Industriegelände, Pioneerstrasse 1, 7111 Parndorf, AT  
457 Strube D & S GmbH, Hauptstrasse 1, 38387 Söllingen, DE  
504 Monsanto Technology LLC, 800 A. Lindbergh Blvd, St. Louis, Missouri 63167, US  
508 Saatzucht Donau GesmbH & CoKG, Saatzuchtstrasse 11, Probstdorf, A-2301, AT  
516 Hodowla Róslin Smolice Sp. z.o.o., Smolice 146, 63-740 Kobylin, PL  
520 RAGT 2n S.A.S., Rue Emile Singla - Site de Bourran, B.P. 3336 FR-12033 Rodez Cedex 9, FR  
542 DLF Seeds A/S, Hojerupvej 31, 4060 Store Heddinge, DK  
571 DSP Delley Seeds and Plants Ltd., Route de Portalban 40, CH - 1567 Delley, CH  
574 Limagrain Central Europe SE, organizačná zložka Slovakia, M. Rázusa 29, 984 01 Lučenec, SK  
583 KWS MOMONT RECHERCHE SARL, 11 rue de Martinval, 59246 Mons en Pévele, FR  
586 ZEAINVENT TRNAVA s.r.o., ŠM Farský Mlyn 2/6913, 917 01 Trnava, SK  
595 Ackermann Saatzucht GmbH & Co. KG, Marienhofstr. 13, D-94342, Irlbach, DE  
604 Freiherr von Moreau Saatzucht GmbH, Bruderamming 1, D-94486 Osterhofen, DE  
607 Shebo Winery a.s., Dolná 120/119, 900 01 Modra, SK

- 612 Bayer, spol. s r.o., Twin City, blok A, Karadžičova 2, 811 09 Bratislava, SK
- 629 GRAMINEX, s.r.o., Okružná 1555/13, 054 01 Levoča, SK
- 655 Ing. Božena Ryšavá, PhD., Nová ul. 28, 919 65 Dolná Krupá, SK
- 661 PANAM FRANCE SARL, 544 Route de Villebrumier, 31340 Villemur sur Tarn, FR
- 678 Ing. Tibor Ruman, PhD. Vinatero, Trlinská 6, 900 81 Šenkvice, SK
- 688 AGRO BIO SEMENA LTD, Bul. TODOR KABLESHKOV, bl. 24, apt.17, 1404 Sofia, BG
- 741 MariboHilleshög ApS, organizační složka v ČR, Hertická 435, 747 57 Slavkov, CZ
- 748 Topix GbR, Herbenerstr. 43, 48268 Greven, DE
- 769 P.H. Petersen Saatucht Lungsgaard GmbH, Streichmuehler str.8a, 24977 Grundhof, DE
- 782 KWS SAAT SE & Co. KGaA, Finanzbuchhaltung, Postfach 1363, D-37554 Einbeck, DE
- 787 Gabriel Čulák, Výčapy-Opatovce 841, 951 44 Výčapy-Opatovce, SK
- 788 Seederium s.r.o., Nová Ves 2227/42, 929 01 Dunajská Streda, SK
- 809 CANDOR, s.r.o., Ulica SNP 82/86, 900 91 Limbach, SK
- 825 SeedGenetic GmbH, Waldschmidstr. 8, 94486 Osterhofen, DE
- 827 WESTYARD, B.V., Ootmarsumsestraat 29, 7591EN Denekamp, NL
- 828 Ing. Dreiseitelová Katarína, Nám. 1. mája 15/A, 90301 Senec, SK
- 840 KSZ - Fortis, spol. s r.o., Nová Ves 2227/42, 929 01 Dunajská Streda, SK
- 846 Sotiva Seed Gyártó és Kereskedelmi Kft., Petöfi Sándor u. 63/a, 4440 Tiszavasvári, HU
- 847 Laboulet Semences, 1 rue Carnot - BP 40005, 80270 Airaines
- 849 Seed Partners spol. s r.o., Sadova 1274/6, 70200, CZ
- 850 Donau Saat SRL, Jean Monnet Str., No.35, BL35, Etajul 1, ap 1, 011956 Bukurešť, RO
- 856 LUCAGRA, s.r.o., Lichnerova 23, 903 01 Senec, SK
- 858 Lidea France, Avenue Gaston Phoebus, 64231 Lescar Cedex, FR
- 863 Hibrisol, S.L., C/Genaro Parlade, 2bajo, 41013 Sevilla, ES
- 864 APSOVSEMENTI SPA, Strada Torremenapace 40, 27058 Voghera, IT  
 LLC "Scientific Research Institute of Agricultural Business", Tokova str., 2A, 52502 Vesele village (Raivsky village council), Sinelnikovo district, Dnipropetrovsky region, UA
- 881
- 888 Agroyoumis sp.z o.o., Świety Marcin 29/8, 61-806 Poznań, PL
- 893 Midlands Seed Ltd., 393 - 405 West Street, 7700, Ashburton, NZ
- 894 Jozef Červeňan, Selec 23, 913 36 Selec, SK
- 895 JUDr. Erik Špila, Fučíkova 567/30, 903 01 Senec, SK
- 896 Nuseed Spain SL., Balmes 200 1 a 4a, 08006 Barcelona, ES
- 898 SEMENTAL, 2, Boulevard Marie et Alexandre OYON, 72100 Le Mans, FR

---

Ústredný kontrolný a skúšobný ústav poľnohospodársky  
Odbor odrodového skúšobníctva  
Matúškova 21  
833 16 Bratislava

Tel.: 02-59 88 02 08  
e-mail: [odrody@uksup.sk](mailto:odrody@uksup.sk)

**Vydané: 19. apríl 2024**

Central Control and Testing Institute in Agriculture  
Department of Variety Testing  
Matúškova 21  
833 16 Bratislava  
Slovak Republic

Tel.: +421-2-59 88 02 08  
e-mail: [odrody@uksup.sk](mailto:odrody@uksup.sk)

**Issued: 19<sup>th</sup> April, 2024**

---