



Manuál pre hlásenie spotreby hnojív a prípravkov na ochranu rastlín

1. otvorenie stránky s elektronickými službami ÚKSÚP : <https://cur.uksup.sk/public/service-list>
2. výber „Hlásenia spotreby hnojív a prípravkov na ochranu rastlín“ v záložke „Hlásenia“

Oficiálna stránka ÚKSÚP Slovensky

Elektronické služby

Na stránke Elektronické služby sa nachádzajú elektronické formuláre, ktoré sa využívajú pri podávaní úkonov a hlásení voči Ústrednému kontrolnému a skúšobnému ústavu poľnohospodárskemu.

Žiadosti Hlásenia

Hlásenia spotreby hnojív a prípravkov na ochranu rastlín

[Hlásenie o celkovom množstve sekundárnych zdrojov živín a kompostov uvedených do obehu](#)

[Ohlasovanie hnojív s označením ES alebo CE](#)

Prevádzkovateľom služby je Ústredný kontrolný a skúšobný ústav poľnohospodársky v Bratislave

ÚSTREDNÝ KONTROLNÝ A SKÚŠOBNÝ ÚSTAV POĽNOHOSPODÁRSKY V BRATISLAVE

3. voľba služby „Hlásenia spotreby hnojív a prípravkov na ochranu rastlín“ a „Prejsť na službu“

Oficiálna stránka ÚKSÚP Slovensky

Späť

Hlásenia spotreby hnojív a prípravkov na ochranu rastlín

[Zatvoriť všetky](#)

Hlásenie spotreby hnojív, objemu skladovacích kapacít hnojív, počtu hospodárskych zvierat a spotreby prípravkov na ochranu rastlín

Podľa § 35 ods. 2 zákona NR SR č. 405/2011 Z. z. o rastlinolekárskej starostlivosti a o zmene zákona Národnej rady Slovenskej republiky č. 145/1995 Z. z. o správnych poplatkoch v znení neskorších predpisov a § 1 ods. 3 a 4 vyhlášky MPRV SR č. 491/2011 Z. z. o vedení záznamov o prípravkoch na ochranu rastlín a nahlasovaní údajov, podmienkach a postupoch pri skladovaní a manipulácii s prípravkami na ochranu rastlín a čistení použitých aplikačných zariadení plus § 25 ods. 5 zákona NR SR č. 387/2013 Z. z. o pomocných prípravkoch v ochrane rastlín a o zmene a doplnení niektorých zákonov a § 15 ods. 3 vyhlášky MPRV SR č. 477/2013 Z. z., ktorou sa vykonáva zákon o pomocných prípravkoch v ochrane rastlín, je každý profesionálny používateľ v poľnohospodárstve povinný viesť evidenciu spotreby prípravkov na ochranu rastlín a pomocných prípravkov vrátane moridiel, bioagens a základných látok s uvedením spôsobu aplikácie a miesta aplikácie a predkladať ju kontrolnému ústavu každoročne k 15. decembru príslušného kalendárneho roka.

Na základe ustanovení §10 zákona č. 136/2000 Z. z. o hnojivách, v zmysle neskorších ustanovení, je podnikateľ v pôdohospodárstve alebo prevádzkovateľ športoviska povinný trvalú evidenciu o prijíme a o použití hnojív, hospodárskych hnojív, sekundárnych zdrojov živín, kompostov, čistiarenských kalov a dnových sedimentov, do poľnohospodárskej pôdy, lesných pozemkov alebo do iných pozemkov a zapísať ich použitie do evidencie najneskôr do jedného mesiaca od ukončenia ich aplikácie.

Podnikateľ v pôdohospodárstve alebo prevádzkovateľ športoviska je povinný každoročne do 15. februára zaslať kontrolnému ústavu prehľad o spotrebe hnojív, hospodárskych hnojív, sekundárnych zdrojov živín, kompostov, čistiarenských kalov a dnových sedimentov.

Prejsť na službu >

Prevádzkovateľom služby je Ústredný kontrolný a skúšobný ústav poľnohospodársky v Bratislave

ÚSTREDNÝ KONTROLNÝ A SKÚŠOBNÝ ÚSTAV POĽNOHOSPODÁRSKY V BRATISLAVE

4. vyplnenie prihlasovacích údajov a následné prihlásenie cez tlačidlo „Prihlásiť sa“

Oficiálna stránka ÚKSÚP

Slovenčina

Prihlásenie

Prihlasovacie meno*

Heslo*

Zabudli ste heslo?

Prihlásiť sa

Registrácia

Centrálny údajový repozitár

Ústredný kontrolný a skúšobný ústav poľnohospodársky v Bratislave

Podporované prehliadače: Chrome, Microsoft Edge, Firefox, Safari 9+.

Prevádzkovateľom služby je Ústredný kontrolný a skúšobný ústav poľnohospodársky v Bratislave

ÚSTREDNÝ KONTROLNÝ A SKÚŠOBNÝ ÚSTAV POĽNOHOSPODÁRSKY V BRATISLAVE

5. zobrazia sa údaje prihláseného užívateľa, kde sa vyplní kontaktná osoba, v prípade potreby aj poznámka

Hlásenia o množstve sekundárnych zdrojov živín a kompostov

TEST

AGRO CS Slovakia, a.s., (IČO 36042161)

Výber subjektu

Číslo hlásenia

Základné údaje hlásenia

Pokračovať

Hlásenie môžete podať vyplnením nasledujúceho elektronického formulára. Formulár je riešený ako viackrokový, s postupným vyplňaním údajov záložkovým spôsobom. Záložky sa budú postupne sprístupňovať na vyplnenie v ľavej časti obrazovky. Prechod na ďalšiu záložku vykonáte pomocou tlačidla **Pokračovať**.

Údaje nahlasovateľa

Nahlasovateľ
AGRO CS Slovakia, a.s., (IČO 36042161)

Kontaktná osoba

Poznámka

Poznámka

6. po kliknutí na tlačidlo „Pokračovať“ sa zobrazí formulár s údajmi o nahlasovateľovi

☰ Hlásenia o množstve sekundárnych zdrojov živín a kompostov TEST AGRO CS Slovakia, a.s., (IČO 36042161) Výber subjektu

Číslo hlásenia: R17_512-2024/012

Nahlasovateľ Pokračovať

Základné údaje hlásenia

Nahlasovateľ

Detail

Odberatelia

Nahlasovateľ

Názov subjektu: AGRO CS Slovakia, a.s.
IČO: 36042161
IČ DPH (VAT):
DIČ:
Dátum vzniku: Dátum zániku:
Právna forma: Akciová spoločnosť
Telefón: Email:

Fakturačné údaje

IBAN:
BIC SWIFT:

Adresa subjektu Odstrániť Pridať adresu

Typ adresy	Obec	Ulica	Orientačné číslo	Súpisné číslo	PSČ	Štát
Sídlo právnickej os...	Lučenec	Nám. Republiky			98401	Slovenská republika

TIP : Základné údaje o nahlasovateľovi sa prednastavia automaticky, v prípade potreby sa môžu doplniť ďalšie adresy alebo kontaktné osoby dolnej časti formulára

- po kliknutí na tlačidlo „Pokračovať“ sa zobrazí ďalšia záložka „Hospodársky rok“, kde sa automaticky prednastaví hospodársky rok podľa aktuálne prebiehajúcej kampane. Pre pokračovanie v nahlasovaní je potrebné minimálne udelenie súhlasu so spracovaním osobných údajov

☰ Hlásenie spotreby hnojív a POR TEST AGRO CS Slovakia, a.s., (IČO 36042161) Výber subjektu

Číslo hlásenia: HOS-2024/047

Hospodársky rok Pokračovať

Základné údaje hlásenia

Nahlasovateľ

Hospodársky rok

Hospodársky rok: 2022 - 2023

Súhlas so zasielaním informačných emailov Súhlas so spracovaním osobných údajov

Poznámka

Poznámka:

Pozemky:
Zvieratá:
Skladovanie:

8. po kliknutí na tlačidlo „**Pokračovať**“ sa zobrazí ďalšia záložka „**Pozemky**“, kde sa nové záznamy vytvárajú cez tlačidlo „**Pridať pozemok**“ a ich detail sa následne otvára dvojklikom

9. v maske „**Detail pozemku**“ sa vyplnia údaje špecifikácie pozemku („Názov honu“ je voliteľné textové pole, údaje o výmerách sa dotiahnu automaticky, ale môžu byť dodatočne upravené)

TIP : V prvom kroku je potrebné vybrať, či sa jedná o Kultúrny diel-parcela (napr. orná pôda, ...), Jednotku priestorového rozdelenia lesa (JPRL) či Športovisko alebo iná plocha. Podľa tejto voľby sa nižšie zobrazia relevantné údaje pre daný typ pozemku

TIP : Povinné polia sú vždy označené hviezdíčkou a je potrebné ich vyplniť pre pokračovanie v zadávaní údajov hlásenia

Detail pozemku TEST AGRO CS Slovakia, a.s., (IČO 36042161) Výber subjektu < > >

Hospodársky rok
2022 - 2023

Typ pozemku
Kultúrny diel - Parcela

Plodina
Kataster

Pozemok a plodina

Vrátiť sa na zoznam pozemkov

Kultúrny diel - Parcela
 JPRL
 Športovisko alebo iná plocha

JPRL

Kataster* Lesný hospodársky celok JPRL*

Čiastková plocha Porastová skupina

Špecifikácia plodiny

Typ lesného pozemku* Typ* Druh dreveny*

Výmera [ha]* Nehnojená výmera [ha]* Výmera neošetrená POR [ha]

Detail pozemku TEST AGRO CS Slovakia, a.s., (IČO 36042161) Výber subjektu < > >

Hospodársky rok
2022 - 2023

Typ pozemku
Kultúrny diel - Parcela

Plodina
Kataster

Pozemok a plodina

Vrátiť sa na zoznam pozemkov

Kultúrny diel - Parcela
 JPRL
 Športovisko alebo iná plocha

Športovisko alebo iná plocha

Hľadať kat. územie

Zemepisná šírka* Zemepisná dĺžka*

Kataster* Názov*

TIP : V prípade športovísk alebo iných plôch sa po voľbe katastra pozemok identifikuje priamo v mape a uvedie sa názov pozemku (napr. golfové ihrisko, ...)

10. vyplnenie údajov špecifikácie plodiny

Detail pozemku TEST AGRO CS Slovakia, a.s., (IČO 36042161) [Výber subjektu](#) [←](#) [✉](#) [👤](#)

Hospodársky rok 2022 - 2023
Typ pozemku Kultúrny diel - Parcela
Plodina
Kataster

Pozemok a plodina
[Vrátiť sa na zoznam pozemkov](#)

Kultúrny diel - Parcela JPRL Športovisko alebo iná plocha

Špecifikácia pozemku

Kataster Označenie parcely*

Názov honu Užívaná výmera [ha]

Kultúra* Ekologická poľnohospodárska výroba Setrné hospodárenie

Zraniteľná oblasť

Špecifikácia plodiny

Plodina* Typ* Výmera plodiny [ha] *

Odroda* Generácia množenia Výmera odrody [ha] *

Skorosť Použitie Hybrid GMO Úroda [t/ha] *

Zberový produkt Nehnojená výmera [ha] * Výmera neošetrená POR [ha]

Vedľajší produkt odvezený Využitie produkcie ako krmiva*

11. v prípade využitia produkcie ako krmiva v inom krmivárskom podniku je potrebné vytvorenie záznamu cez tlačidlo „Nový“ a uvedenie názvu podniku a jeho IČO (platí aj pre kombináciu vlastnej spotreby a v inom krmivárskom podniku)

Detail pozemku TEST AGRO CS Slovakia, a.s., (IČO 36042161) [Výber subjektu](#) [←](#) [✉](#) [👤](#)

Hospodársky rok 2022 - 2023
Typ pozemku Kultúrny diel - Parcela
Plodina
Kataster

Pozemok a plodina
[Vrátiť sa na zoznam pozemkov](#)

Špecifikácia plodiny

Plodina* Typ* Výmera plodiny [ha] *

Odroda* Generácia množenia Výmera odrody [ha] *

Skorosť Použitie Hybrid GMO Úroda [t/ha] *

Zberový produkt Nehnojená výmera [ha] * Výmera neošetrená POR [ha]

Vedľajší produkt odvezený Využitie produkcie ako krmiva*

Krmivárske podniky [Odstrániť](#) [Nový](#)

Názov krmivárskeho podniku	IČO
<input type="text" value=""/>	<input type="text" value=""/>

12. pre návrat k zoznamu pozemkov slúži tlačidlo v paneli na ľavej strane

The screenshot shows the 'Detail pozemku' form. On the left sidebar, the 'Pozemok a plodina' section is active, with a yellow button labeled 'Vrátiť sa na zoznam pozemkov'. The main form area is titled 'Špecifikácia pozemku' and contains several input fields and checkboxes. The 'Kultúrny diel - Parcela' radio button is selected. Below, there are fields for 'Kataster', 'Štvorec*', and 'Označenie parcely*'. Other fields include 'Názov honu', 'Výmera [ha]', and 'Užívaná výmera [ha]'. There are also checkboxes for 'Ekologická poľnohospodárska výroba', 'Šetrné hospodárenie', and 'Zraniteľná oblasť'.

13. po uložení údajov o pozemkoch a plodinách sa sprístupní ďalšia záložka „Prípravky na ochranu rastlín“, kde sa prostredníctvom tlačidla „Nový“ pridávajú záznamy o použitých POR

The screenshot shows the 'Detail pozemku' form with the 'Prípravky na ochranu rastlín' section active. A yellow button labeled 'Nový' is visible. Below the title 'Spotreba prípravkov na ochranu rastlín (POR) a morených osív', there is a search bar and a table with the following columns: 'Názov', 'Autorizačné číslo', 'Kategória spotreby', 'Spôsob aplikácie', 'Celková spotreba', 'Merná jednotka', 'Ošetrovaná plocha [ha]', 'Dátum aplikácie', 'Škodlivý organizmus', and 'Poznámka'. The table is currently empty, with the text 'Žiadne záznamy' displayed in the center.

Názov	Autorizačné číslo	Kategória spotreby	Spôsob aplikácie	Celková spotreba	Merná jednotka	Ošetrovaná plocha [ha]	Dátum aplikácie	Škodlivý organizmus	Poznámka
Žiadne záznamy									

14. záznam s údajmi o použítom prípravku sa uloží štandardne kliknutím na ikonku „fajky“ v pravom hornom rohu okna

Detail pozemku

Hospodársky rok
2022 - 2023

Typ pozemku
Kultúrny diel - Parcela

Plodina
Baklažán

Kataster
Divín

Pozemok a plodina

Prípravky na ochranu rastlín

Hnojivá

Agrotechnické opatrenia

Vrátiť sa na zoznam pozemkov

Spotreba prípravkov na ochranu rastlín (POR) a morených osív

Rýchle vyhľadávanie ...

Názov	Autorizačné číslo	Kategória spotreby	Spôsob aplikácie	Celková spotreba
Žiadne záznamy				

Prípravok*
 POR na list a pôdu
 Sejba moreného osiva

Autorizačné číslo Platnosť spotreby do Dátum aplikácie *

Dátum zberu Aplikovaná dávka na jeden [ha] * Merná jednotka

Ošetrená plocha v [ha] *

Celková spotreba Merná jednotka

Vegetačné štádium plodiny Škodlivý organizm Spôsob aplikácie

Množstvo vody [L] Letecký postrek

Poznámka

15. v ďalšej sprístupnenej záložke sa podobným spôsobom zaevidujú informácie o použitých hnojivách

Detail pozemku

Hospodársky rok
2022 - 2023

Typ pozemku
Kultúrny diel - Parcela

Plodina
Baklažán

Kataster
Divín

Pozemok a plodina

Prípravky na ochranu rastlín

Hnojivá

Agrotechnické opatrenia

Vrátiť sa na zoznam pozemkov

Aplikované hnojivá

Rýchle vyhľadávanie ...

Druh	Typ	Názov hnojiva	Aplikované množstvo	Aplikované od	Aplikované do
Žiadne záznamy					

16. v prvom kroku sa vyberie druh hnojiva a podľa tohto výberu sa sprístupnia pre vyplnenie relevantné údaje

Detail pozemku

Hospodársky rok
2022 - 2023

Typ pozemku
Kultúrny diel - Parcela

Plodina
Baklažán

Kataster
Divín

Pozemok a plodina

Prípravy na ochranu rastlín

Hnojivá

Agrotechnické opatrenia

Vrátiť sa na zoznam pozemkov

TEST AGRO CS Slovakia, a.s., (IČO 36042161) Výber subjektu

Aplikované hnojivá

Rychle vyhľadávanie ...

Druh	Typ	Název hnojiva	Aplikované množstvo	Aplikované o
Žiadne záznamy				

0 do 0 z 0 < < Strana 0 z 0 > >

Priemyselné hnojivo
 Hospodárske hnojivo
 Sekundárny zdroj živín
 Dovozené hnojivo pre vlastnú spotrebu
 Čistiarenske kaly a dnové sedimenty

Hnojivá výmera

Název hnojiva * Aplikované množstvo [t] *

Spôsob aplikácie

Aplikované od * Aplikované do * Zapracované od

Zapracované do

Informácie o hnojive

Druh Číslo certifikátu Registračné číslo

Evidenčné číslo EU Typ

TIP : Po vyplnení údajov a uložení záznamu sa zobrazia informácie o zložení vybraného hnojiva a sprístupní sa aj časť pre vkladanie príloh (napr. certifikát k hnojivu, ...)

17. pred vložení prílohy je potrebné modifikovať záznam cez tlačidlo „ceruzky“ v pravom hornom rohu okna

Detail pozemku

Hospodársky rok
2022 - 2023

Typ pozemku
Kultúrny diel - Parcela

Plodina
Baklažán

Kataster
Divín

Pozemok a plodina

Prípravy na ochranu rastlín

Hnojivá

Agrotechnické opatrenia

Vrátiť sa na zoznam pozemkov

TEST AGRO CS Slovakia, a.s., (IČO 36042161) Výber subjektu

Aplikované hnojivá

Rychle vyhľadávanie ...

Druh	Typ	Název hnojiva	Aplikované množstvo	Aplikované o
Žiadne záznamy				

Nový

Priemyselné hnojivo
 Hospodárske hnojivo
 Sekundárny zdroj živín
 Dovozené hnojivo pre vlastnú spotrebu
 Čistiarenske kaly a dnové sedimenty

Hnojivá výmera

Název hnojiva Aplikované množstvo [t]

Spôsob aplikácie

Aplikované od Aplikované do Zapracované od

Zapracované do

Informácie o hnojive

18. dokument sa priloží potiahnutím do vyznačeného priestoru

Detail pozemku
TEST AGRO CS Slovakia, a.s., (IČO 36042161) Výber subjektu

Hospodársky rok
2022 - 2023

Typ pozemku
Kultúrny diel - Parcela

Plodina
Rajčiak jedlý

Kataster
Horné Jablňovce

Pozemok a plodina

Pripravky na ochranu rastlín

Hnojivá

Agrotechnické opatrenia

Aplikované hnojivá

Rýchle vyhľadavanie ...

Druh	Typ	Názov hnojiva	Aplikované množstvo
Hnojivo ES	E241 Zmes mi...	[SK] Dr Green ...	5

Druh
Hnojivo ES ✓ X

Registračné číslo
820 Číslo certifikátu

Typ
E241 Zmes mikroživín Evidenčné číslo EU

Obsah prvkov [%] Zobrazíť všetky

N	P	K	P205	K20	CaO
0	0	0	0	0	0

Aplikované množstvo [kg/ha] Zobrazíť všetky

N	P	K	P205	K20	CaO
0	0	0	0	0	0

Prilohy

Zoznam dokumentov

Rýchle vyhľadavanie ... Sem nahrajte súbor

Názov	Typ dokumentu	Nahral	Dátum
Žiadne záznamy			

19. v prípade použitia hospodárskeho hnojiva, ak bolo použité zakúpené hnojivo a hodnota zakúpeného množstva je väčšia ako nula, je potrebné uviesť informácie, od koho bolo hnojivo zakúpené

Detail pozemku
TEST AGRO CS Slovakia, a.s., (IČO 36042161) Výber subjektu

Hospodársky rok
2022 - 2023

Typ pozemku
Kultúrny diel - Parcela

Plodina
Baklažán

Kataster
Divín

Pozemok a plodina

Pripravky na ochranu rastlín

Hnojivá

Agrotechnické opatrenia

Aplikované hnojivá

Rýchle vyhľadavanie ...

Druh	Typ	Názov hnojiva	Aplikované množstvo
Žiadne záznamy			

Priemyselné hnojivo

Hospodárske hnojivo

Sekundárny zdroj živín

Dovezené hnojivo pre vlastnú spotrebu

Čistiarenske kaly a dnové sedimenty

Hnojivá výmera

Názov hnojiva* Aplikované množstvo [t] Množstvo vlastné [t] *

Množstvo zakúpené [t]

Zakúpené od ▼

Kataster ▼

Spôsob aplikácie ▼

Aplikované od* 📅 Aplikované do* 📅 Zapracované od 📅

Zapracované do 📅

20. v ďalšej sprístupnenej záložke sa kliknutím na tlačidlo „Nový“ v pravom hornom rohu okna zaevidujú informácie o agrotechnických opatreniach

Detail pozemku

TEST AGRO CS Slovakia, a.s., (IČO 36042161) Výber subjektu

Hospodársky rok
2022 - 2023

Typ pozemku
Kultúrny diel - Parcela

Plodina
Baklažán

Kataster
Divín

Pozemok a plodina

Prípravky na ochranu rastlín

Hnojivá

Agrotechnické opatrenia

Vrátiť sa na zoznam pozemkov

Agrotechnické opatrenia

Rýchle vyhľadávanie ...

Agrotechnické opatrenie	Dátum od	Dátum do	Poznámka
Žiadne záznamy			

Nový

21. záznam o vykonanom agrotechnickom opatrení sa po vyplnení údajov uloží štandardne cez ikonku „fajky“

Detail pozemku

TEST AGRO CS Slovakia, a.s., (IČO 36042161) Výber subjektu

Hospodársky rok
2022 - 2023

Typ pozemku
Kultúrny diel - Parcela

Plodina
Baklažán

Kataster
Divín

Pozemok a plodina

Prípravky na ochranu rastlín

Hnojivá

Agrotechnické opatrenia

Vrátiť sa na zoznam pozemkov

Agrotechnické opatrenia

Rýchle vyhľadávanie ...

Agrotechnické opatrenie	Dátum od	Dátum do	Poznámka
Žiadne záznamy			

Agrotechnické opatrenie *

Dátum od * Dátum do *

Poznámka

✓ X

22. návrat na formulár hlásenia po vyplnení všetkých údajov k pozemku pomocou tlačidla v paneli na ľavej strane

Detail pozemku

Hospodársky rok
2022 - 2023

Typ pozemku
Kultúrny diel - Parcela

Plodina
Baklažán

Kataster
Divín

Pozemok a plodina

Prípravky na ochranu rastlín

Hnojivá

Agrotechnické opatrenia

Vrátiť sa na zoznam pozemkov

TEST AGRO CS Slovakia, a.s., (IČO 36042161) Výber subjektu

Agrotechnické opatrenia

Nový ...

Rýchle vyhľadávanie ...

Agrotechnické opatrenie	Dátum od	Dátum do	Poznámka
Žiadne záznamy			

Filter Sĺpca

Hlásenie spotreby hnojív a POR

TEST AGRO CS Slovakia, a.s., (IČO 36042161) Výber subjektu Odoslať

Číslo hlásenia
HOS-2024/046

Pozemky

Nulová spotreba hnojiva Nulová spotreba POR Pridať pozemok Odstrániť ...

<input type="checkbox"/>	Sp	Typ lokality	Štvorec	Kultúrny diel	Označenie parcely	Kataster	Výmera	Kultúra
<input type="checkbox"/>	S	Kultúrny diel - Parcela	Ábelová	2112/1	A - 1	Divín	1	Trvalý trávny porast

Filter Sĺpca

23. vyplnenie údajov v záložke „Zvieratá“

Hlásenie spotreby hnojív a POR

TEST AGRO CS Slovakia, a.s., (IČO 36042161) Výber subjektu Odoslať

Číslo hlásenia
HOS-2024/046

Zvieratá

Nemám zvieratá Mám zvieratá, počet hospodárskych zvierat sa nezmenil o viac ako 10% Mám zvieratá, počet hospodárskych zvierat sa zmenil o viac ako 10%

Základné údaje hlásenia

Nahlasovateľ

Hospodársky rok

Pozemky

Zvieratá

Skladovanie

TIP : Detailnejšie údaje sú potrebné iba v prípade, že sa počet zvierat nahlasovateľa zmenil v porovnaní s predošlým hlásením o viac ako 10%

24. vyplnenie údajov o chovaných zvieratách po kliknutí na tlačidlo „Nový“

Hlásenie spotreby hnojiv a POR TEST AGRO CS Slovakia, a.s., (IČO 36042161) Výber subjektu Odoslať ← ✉ 👤

Číslo hlásenia
HOS-2024/046

Zvieratá Nemám zvieratá Mám zvieratá, počet hospodárskych zvierat sa nezmenil o viac ako 10% Mám zvieratá, počet hospodárskych zvierat sa zmenil o viac ako 10% Nový ...

Rýchle vyhľadávanie ...

Lokalita	Kód diaľky	Kód katastrálneho územia	Kategória	Čelkový počet kusov
----------	------------	--------------------------	-----------	---------------------

Základné údaje hlásenia

Nahlasovateľ

Hospodársky rok

Pozemky

Zvieratá

Skladovanie

Hlásenie spotreby hnojiv a POR TEST AGRO CS Slovakia, a.s., (IČO 36042161) Výber subjektu Odoslať ← ✉ 👤

Číslo hlásenia
HOS-2024/046

Zvieratá Nemám zvieratá Mám zvieratá, počet hospodárskych zvierat sa nezmenil o viac ako 10% Mám zvieratá, počet hospodárskych zvierat sa zmenil o viac ako 10% ✓ ✕

Rýchle vyhľadávanie ...

Lokalita	Kód diaľky	Kód katastrálneho územia
----------	------------	--------------------------

Kategória* Číslo farmy v CEHZ* Čelkový počet kusov*

Ekologická produkcia Zvieratá sú uvádzané na trh

Miesto ustajnenia (Najbližší kultúrny diel)

Hľadaj kat. územie

Štvorec*

Kataster*

25. záznam o chovaných zvieratách sa po vyplnení údajov uloží štandardne cez ikonku „fajky“

Hlásenie spotreby hnojiv a POR TEST AGRO CS Slovakia, a.s., (IČO 36042161) Výber subjektu Odoslať ← ✉ 👤

Číslo hlásenia
HOS-2024/046

Zvieratá Nemám zvieratá Mám zvieratá, počet hospodárskych zvierat sa nezmenil o viac ako 10% Mám zvieratá, počet hospodárskych zvierat sa zmenil o viac ako 10% ✓ ✕

Rýchle vyhľadávanie ...

Lokalita	Kód diaľky	Kód katastrálneho územia
----------	------------	--------------------------

Kategória* Číslo farmy v CEHZ* Čelkový počet kusov*

Ekologická produkcia Zvieratá sú uvádzané na trh

Miesto ustajnenia (Najbližší kultúrny diel)

Hľadaj kat. územie

Štvorec*

Kataster*

26. vyplnenie informácií o skladovaní vyprodukovaných hnojív v záložke „Skladovanie“

0 do 0 z 0 < < Strana 0 z 0 > >|

27. voľba typu skladovania (od typu skladovania závisí aj zobrazenie ďalších vypňaných údajov)

0 do 0 z 0 < < Strana 0 z 0 > >|

Číslo hlásenia
HOS-2024/046

Skladovanie

Nový

Základné údaje hlásenia

Nahlasovateľ

Hospodársky rok

Pozemky

Zvieratá

Skladovanie

Rýchle vyhľadávanie ...

Lokalita	Kód diaľu	Kataster	Typ skladovania	Usk. množ. tuby
----------	-----------	----------	-----------------	-----------------

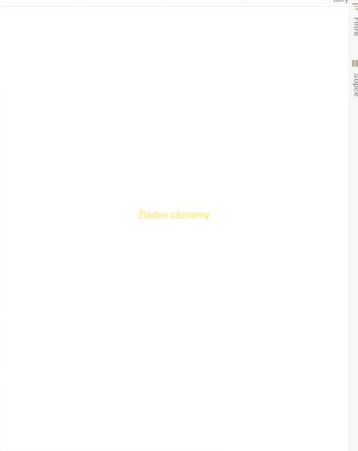

Typ skladovania*
Skladovanie v subjekte vyprodukovaných hospodárskych hnojiv (mojich)

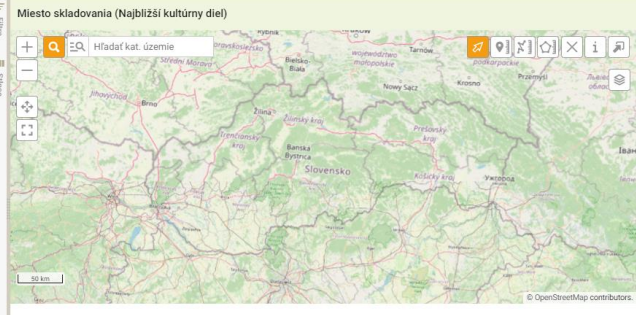

Štvorec
Kataster*

Tuhé hospodárske hnojivá
Vyprodukované množstvo (tony)
0
Vyprodukované množstvo (m3)
0